Podstawowe informacje

Dane techniczne projektu

Całkowita powierzchnia	**243.64 m²**
Powierzchnia użytkowa	**156.90 m²**
Powierzchnia zabudowy	**157.16 m²**
Powierzchnia dachu	**210.58 m²**
Kubatura	**851 m³**
Wymiary budynku	**13.44 x 15.55 m**
Kąt nachylenia	**45°**
Wysokość budynku	**9.14 m**
Wymiary działki	**21.44 x 23.55 m**

Opis projektu

Projekt domu Viking to podstawowa bazowa wersja projektu z serii domów Viking. Jest to projekt parterowego budynku z poddaszem użytkowym, dla rodziny 4-6 osobowej. Dom o prostej nowoczesnej bryle, energooszczędny, zbudowany na planie prostokąta, przykrytego dwuspadowym symetrycznym dachem, z dobudowanym parterowym garażem. Projekt domu Viking, dzięki odpowiedniemu rozplanowaniu pomieszczeń i otworów okiennych i drzwiowych, nadaje się zarówno na działkę z drogą naprzeciwko wejścia (równoległą do kalenicy), jak i na działkę z wjazdem od południa (wówczas...

Elewacje

Sytuacje

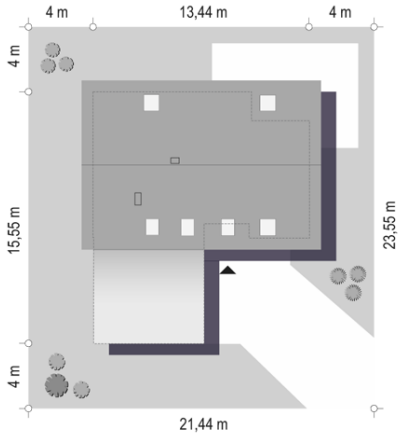

DOBRY DOM
ul. Wrzesława Romańczuka 6, 35-302 Rzeszów
+48 17 852 52 30
08:00 - 16:00
waldemar.kowalski@grupadobrydom.pl
Podane ceny nie stanowią oferty handlowej w rozumieniu art. 66 par. 1 Kodeksu Cywilnego

Rzuty

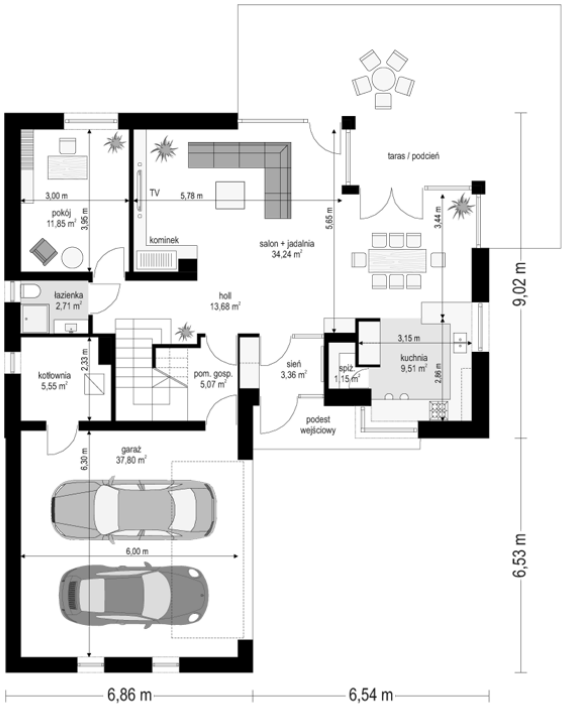

DOBRY DOM
ul. Wrzesława Romańczuka 6, 35-302 Rzeszów
+48 17 852 52 30
08:00 - 16:00
waldemar.kowalski@grupadobrydom.pl
Podane ceny nie stanowią oferty handlowej w rozumieniu art. 66 par. 1 Kodeksu Cywilnego