Podstawowe informacje

Dane techniczne projektu

Całkowita powierzchnia	**321.89 m²**
Powierzchnia użytkowa	**216.13 m²**
Powierzchnia zabudowy	**163.56 m²**
Powierzchnia dachu	**241.92 m²**
Kubatura	**1 102 m³**
Wymiary budynku	**18.22 x 10.28 m**
Kąt nachylenia	**40°**
Wysokość budynku	**8.80 m**
Wymiary działki	**26.22 x 19.28 m**

Opis projektu

Kolejna odsłona projektu "Słoneczny" jest odpowiedzią na rosnącą popularność nowoczesnych domów o zwartej bryle. Na poddaszu przewidziano 4 sypialnie, dzięki czemu zapewniono wygodną przestrzeń dla 5-osobowej rodziny. Pomieszczenie głównej sypialni z dostępem do prywatnej łazienki i garderoby tworzy tzw. master bedroom. W razie konieczności również gabinet na parterze może zostać zaaranżowany jako dodatkowa sypialnia lub pokój gościnny. Na parterze znajduje się strefa dzienna - jasna przestrzeń składająca się z otwartej kuchni, jadalni i salonu z antres...

Sytuacje

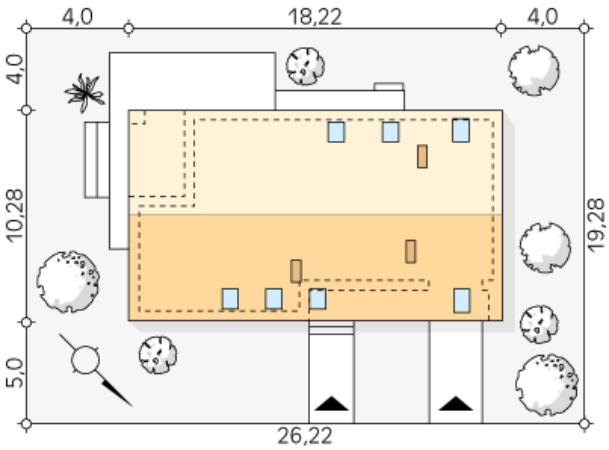

DOBRY DOM
ul. Wrzesława Romańczuka 6, 35-302 Rzeszów
+48 17 852 52 30
08:00 - 16:00
waldemar.kowalski@grupadobrydom.pl
Podane ceny nie stanowią oferty handlowej w rozumieniu art. 66 par. 1 Kodeksu Cywilnego

Rzuty

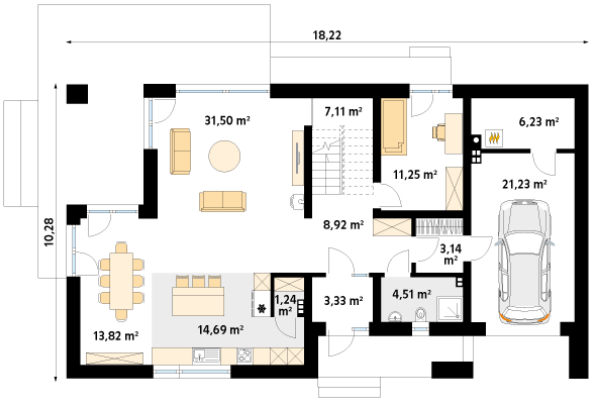

Parter 126.97 m²

wiatrołap	3.33 m²
łazienka	4.51 m²
pomieszczenie techniczne	6.23 m²
garaż	21.23 m²
hol	8.92 m²
kuchnia	14.69 m²
spiżarnia	1.24 m²
jadalnia	13.82 m²
salon	31.50 m²
schody	7.11 m²
gabinet	11.25 m²
garderoba	3.14 m²

Poddasze 87.35 m²

korytarz/komunikacja	14.05 m²
pralnia	7.07 m²
sypialnia	10.78 m²
sypialnia	11.73 m²
sypialnia	11.28 m²
łazienka	5.93 m²
łazienka	5.58 m²
garderoba	3.42 m²
sypialnia	17.51 m²

DOBRY DOM
ul. Wrzesława Romańczuka 6, 35-302 Rzeszów
+48 17 852 52 30
08:00 - 16:00
waldemar.kowalski@grupadobrydom.pl
Podane ceny nie stanowią oferty handlowej w rozumieniu art. 66 par. 1 Kodeksu Cywilnego