Podstawowe informacje

Dane techniczne projektu

Powierzchnia użytkowa	**128.40 m²**
Powierzchnia zabudowy	**128.90 m²**
Kubatura	**458 m³**
Wymiary budynku	**11.60 x 9.60 m**
Kąt nachylenia	**40°**
Wysokość budynku	**8.48 m**
Wymiary działki	**19.60 x 22.60 m**

Opis projektu

Południowa to domek, który nadaje się na działkę z wjazdem od południa. Dzięki klasycznej bryle będzie to dom niedrogi w budowie i w użytkowaniu. Podparcie zadaszenia nad wejściem i nad tarasem na kolumnach sprawia, że dom wygląda bardzo atrakcyjnie. Adresowany jest dla 4 osobowej rodziny. Na parterze znajduje się duży salon z przylegającą do niego kuchnią, a bezpośrednio z wiatrołapu można dostać się do garażu. Poddasze to miejsce z 3-ma sypialniami i wygodną łazienką. Dostępna jest również wersja w lustrzanym odbiciu.
Technologia:
...

Elewacje

Sytuacje

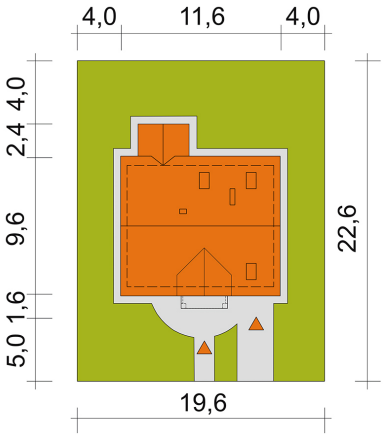

DOBRY DOM
ul. Wrzesława Romańczuka 6, 35-302 Rzeszów
+48 17 852 52 30
08:00 - 16:00
waldemar.kowalski@grupadobrydom.pl
Podane ceny nie stanowią oferty handlowej w rozumieniu art. 66 par. 1 Kodeksu Cywilnego

Rzuty

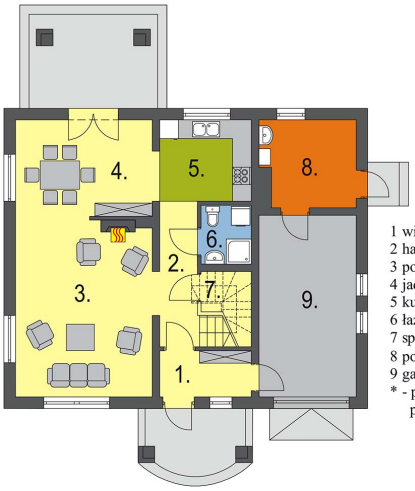

1 wiatrołap – 4,3 m^2
2 hall – 5,6 m^2
3 pokój dzienny – 24,5 m^2
4 jadalnia – 13,4 m^2
5 kuchnia – 7,6 m^2
6 łazienka – 3,0 m^2
7 spiżarnia – 0,9 m^2
8 pom. pomocnicze/c.o.* – 8,3 m^2
9 garaż* – 18,0 m^2
* - pomieszczenia nie wliczone do powierzchni użytkowej

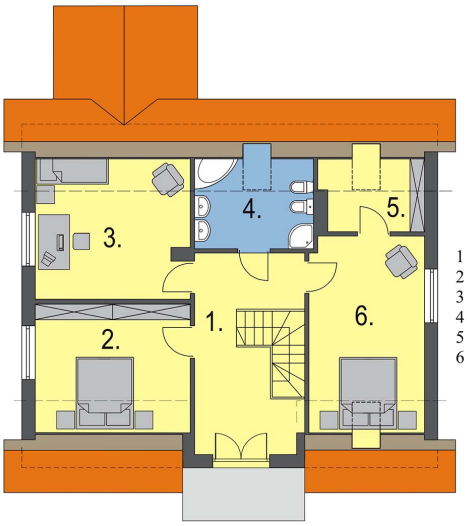

1 hall – 10,5 m^2
2 pokój – 13,5 m^2
3 pokój – 14,6 m^2
4 łazienka – 6,9 m^2
5 garderoba – 4,4 m^2
6 pokój – 16,0 m^2

DOBRY DOM
ul. Wrzesława Romańczuka 6, 35-302 Rzeszów
+48 17 852 52 30
08:00 - 16:00
waldemar.kowalski@grupadobrydom.pl
Podane ceny nie stanowią oferty handlowej w rozumieniu art. 66 par. 1 Kodeksu Cywilnego