Orkan
(wersja katalogowa)

Podstawowe informacje

Dane techniczne projektu

Całkowita powierzchnia	**279.16 m²**
Powierzchnia użytkowa	**178.05 m²**
Powierzchnia zabudowy	**181.68 m²**
Powierzchnia dachu	**158.50 m²**
Kubatura	**983 m³**
Wymiary budynku	**13.82 x 14.41 m**
Kąt nachylenia	**25°**
Wysokość budynku	**8.90 m**
Wymiary działki	**21.07 x 22.41 m**

Opis projektu

Projekt domu Orkan jest propozycją nowoczesnej, komfortowej willi miejskiej. Łączy w sobie cechy domu piętrowego z domem parterowym. Jednorodzinny dom piętrowy o powierzchni użytkowej 178,05 m^2 (kubatura 983 m^3) przeznaczony jest dla 4-5 mieszkańców. Dom zwieńczony jest wielospadowym dachem. Projekt domu Orkan można zrealizować na działce o minimalnych wymiarach: 21,07 x 22,41 m.
Projekt domu Orkan ma oryginalną formę i stylistykę. Dzięki cofnięciu głównego piętrowego rd...

Elewacje

Sytuacje

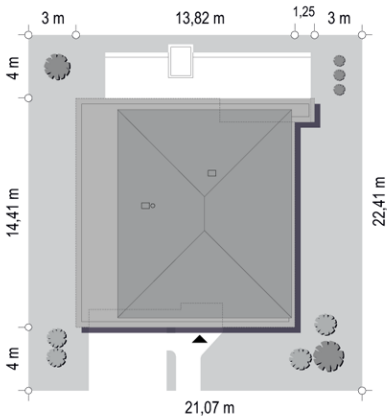

DOBRY DOM
ul. Wrzesława Romańczuka 6, 35-302 Rzeszów
+48 17 852 52 30
08:00 - 16:00
waldemar.kowalski@grupadobrydom.pl
Podane ceny nie stanowią oferty handlowej w rozumieniu art. 66 par. 1 Kodeksu Cywilnego

Rzuty

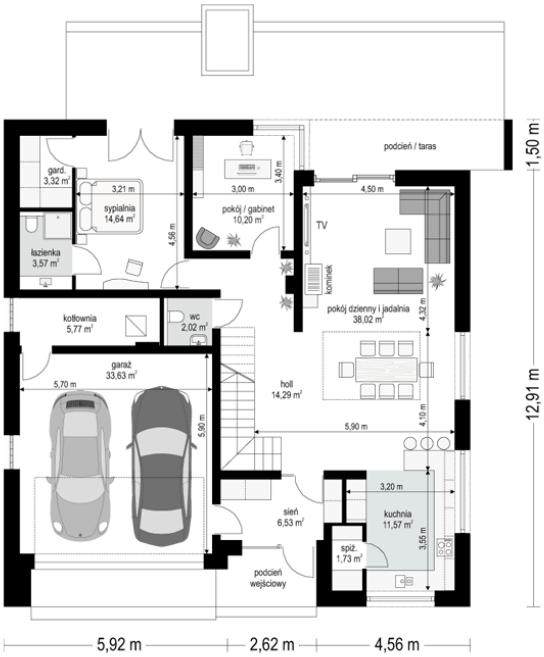
podcień / taras
1,50 m
gard.
3,32 m²
3,21 m
sypialnia
14,64 m²
łazienka
3,57 m²
4,56 m
3,00 m
3,40 m
pokój / gabinet
10,20 m²
4,50 m
TV
kominek
pokój dzienny i jadalnia
38,02 m²
4,22 m
kotłownia
5,77 m²
wc
2,02 m²
garaż
33,63 m²
5,70 m
5,50 m
hol
14,29 m²
5,90 m
4,10 m
12,91 m
3,20 m
sień
6,53 m²
kuchnia
11,57 m²
3,55 m
spiż.
1,73 m²
podcień
wejściowy
5,92 m
2,62 m
4,56 m

sypialnia
14,21 m²
3,05 m
4,20 m
sypialnia
14,70 m²
4,70 m
3,50 m
łazienka
6,02 m²
hol / antresola
nad salonem
8,78 m²
pustka powietrzna
nad parterem
pralnia
3,77 m²
sypialnia + garderoba
18,38 m²
4,13 m
łazienka
7,17 m²
5,51 m