Podstawowe informacje

Dane techniczne projektu

Całkowita powierzchnia	**116.47 m²**
Powierzchnia użytkowa	**86.90 m²**
Powierzchnia zabudowy	**87.98 m²**
Powierzchnia dachu	**112.97 m²**
Kubatura	**405 m³**
Wymiary budynku	**11.08 x 10.44 m**
Kąt nachylenia	**35°**
Wysokość budynku	**6.26 m**
Wymiary działki	**18.08 x 17.44 m**

Opis projektu

Projekt domu Kasia 6 to projekt prostego bezpretensjonalnego domu – energooszczędnego, niedrogiego w budowie i późniejszym utrzymaniu - w sam raz dla 4-5 osobowej rodziny, która chce żyć wygodnie i komfortowo, ale nie chce zadłużać się na całe życie inwestując w drogi dom. Seria domków „ Kasia ” to doskonała propozycja dla pragmatycznie myślących osób, planujących budowę łatwą, szybką i nieskomplikowaną. Budynek zaprojektowano jako parterowy, założony na planie prostokąta o wymiarach 11x8 m, przykryty dwuspadowym dachem. Zasadniczą podstawową bryłę domu moż...

Elewacje

Sytuacje

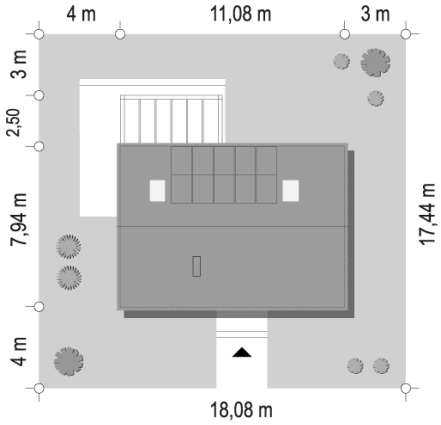

DOBRY DOM
ul. Wrzesława Romańczuka 6, 35-302 Rzeszów
+48 17 852 52 30
08:00 - 16:00
waldemar.kowalski@grupadobrydom.pl
Podane ceny nie stanowią oferty handlowej w rozumieniu art. 66 par. 1 Kodeksu Cywilnego

Rzuty

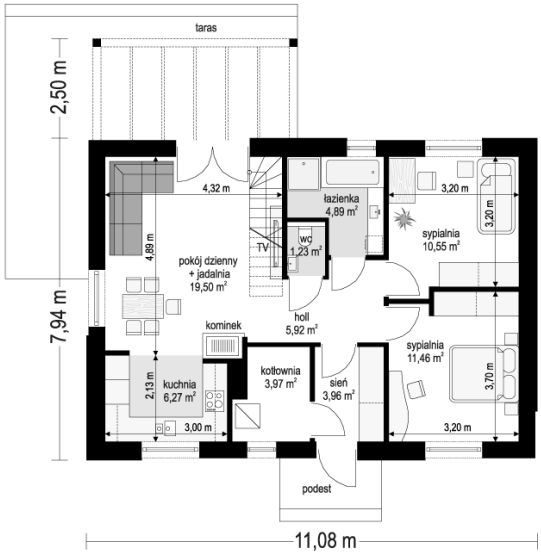
taras
2,50 m
7,94 m
4,32 m
łazienka
4,89 m²
3,20 m
3,20 m
sypialnia
10,55 m²
4,89 m
pokój dzienny
+ jadalnia
19,50 m²
TV
wc
1,23 m²
holl
5,92 m²
kominek
sypialnia
11,46 m²
3,70 m
2,13 m
kuchnia
6,27 m²
kotłownia
3,97 m²
sień
3,96 m²
3,00 m
3,20 m
podest
11,08 m

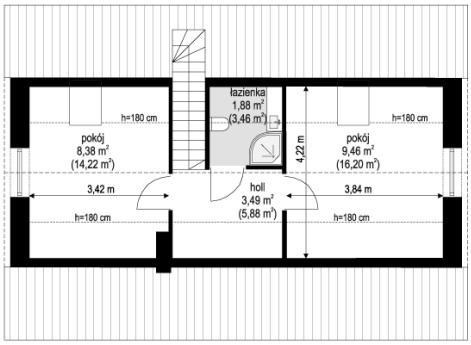
łazienka
1,88 m²
(3,46 m²)
h=180 cm
h=180 cm
pokój
8,38 m²
(14,22 m²)
4,22 m
pokój
9,46 m²
(16,20 m²)
3,42 m
holl
3,49 m²
(5,88 m²)
3,84 m
h=180 cm
h=180 cm