Podstawowe informacje

Dane techniczne projektu

Całkowita powierzchnia	**100.85 m²**
Powierzchnia użytkowa	**55.07 m²**
Powierzchnia zabudowy	**100.85 m²**
Powierzchnia dachu	**156 m²**
Kubatura	**452.60 m³**
Wymiary budynku	**12.15 x 8.25 m**
Kąt nachylenia	**30°**
Wysokość budynku	**6.15 m**
Wymiary działki	**19.15 x 17.25 m**

Opis projektu

Imbir 3 jest domem zaprojektowanym z myślą o 2-osobowej rodzinie z samochodem. Kompaktowe rozwiązania przestrzenne zapewniają niewysokie koszty budowy i utrzymania, przy zachowaniu funkcjonalnego rozkładu pomieszczeń. W części dziennej wydzielono otwartą kuchnię oraz przewidziano miejsce na kominek. Dodatkowym rozszerzeniem wnętrza w sezonie letnim jest przylegający do budynku taras. O praktycznych walorach budynku świadczy również garaż i garderoba, dzięki którym domownicy zawsze znajdą przestrzeń na przechowywanie niezbędnych sprzętów domowych.

Elewacje

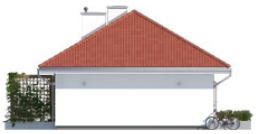

Sytuacje

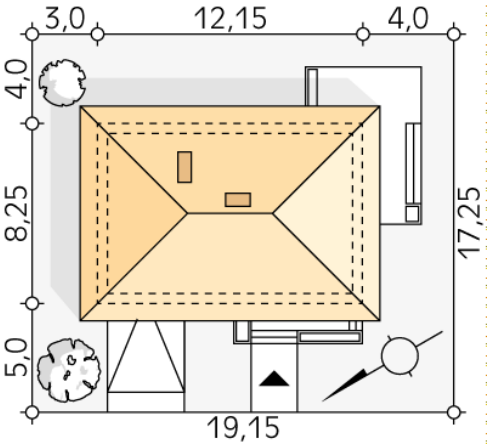

DOBRY DOM
ul. Wrzesława Romańczuka 6, 35-302 Rzeszów
+48 17 852 52 30
08:00 - 16:00
waldemar.kowalski@grupadobrydom.pl
Podane ceny nie stanowią oferty handlowej w rozumieniu art. 66 par. 1 Kodeksu Cywilnego

Imbir 3 (CE) paliwo stałe
(wersja katalogowa)

Rzuty

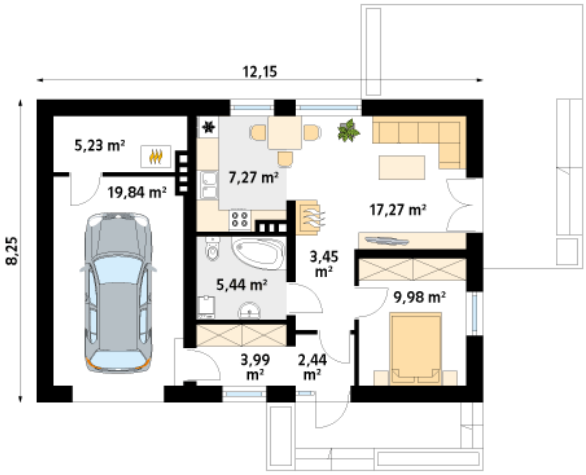

Parter 74.91 m²

wiatrołap	2.44 m²
hol	3.45 m²
garderoba	3.99 m²
łazienka	5.44 m²
kuchnia/jadalnia	7.27 m²
salon	17.27 m²
sypialnia	9.98 m²
kotłownia	5.23 m²
garaż	19.84 m²

DOBRY DOM
ul. Wrzesława Romańczuka 6, 35-302 Rzeszów
+48 17 852 52 30
08:00 - 16:00
waldemar.kowalski@grupadobrydom.pl
Podane ceny nie stanowią oferty handlowej w rozumieniu art. 66 par. 1 Kodeksu Cywilnego