Podstawowe informacje

Dane techniczne projektu

Całkowita powierzchnia	**300.83 m²**
Powierzchnia użytkowa	**195.65 m²**
Powierzchnia zabudowy	**301.30 m²**
Powierzchnia dachu	**353 m²**
Kubatura	**1 548 m³**
Wymiary budynku	**18.80 x 24.55 m**
Kąt nachylenia	**35°**
Wysokość budynku	**7.58 m**
Wymiary działki	**26.53 x 32.28 m**

Opis projektu

Dom parterowy HomeKONCEPT 68 to interesująca propozycja dla wielbicieli nowoczesnej stylistyki oraz bardzo funkcjonalnych wnętrz. Bryła budynku została zaprojektowana w kształcie litery L, do której dostawiono garaż 2-stanowiskowy. Strefa wejściowa została osłonięta ozdobnym belkowaniem. Atrakcyjnym miejscem relaksu na świeżym powietrzu jest przestronny taras. W czasie pogodnych dni może także służyć jako letnia jadalnia. Gustowna elewacja została zaprojektowana z płyt betonowych, tynku i drewna. Duże przeszklenia w części dziennej doskonale łączą dom z ogr...

Elewacje

Przekrój

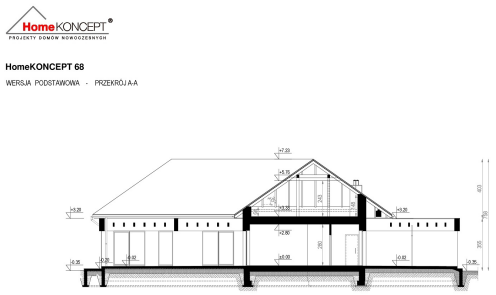

Sytuacje

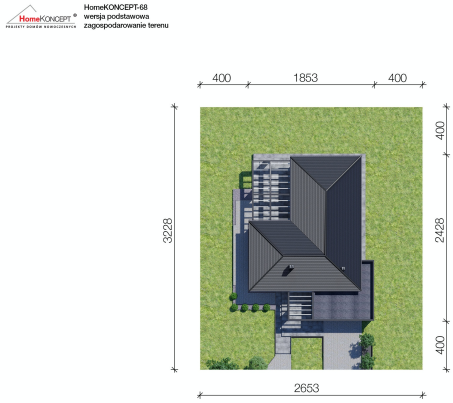

DOBRY DOM
ul. Wrzesława Romańczuka 6, 35-302 Rzeszów
+48 17 852 52 30
08:00 - 16:00
waldemar.kowalski@grupadobrydom.pl
Podane ceny nie stanowią oferty handlowej w rozumieniu art. 66 par. 1 Kodeksu Cywilnego

Rzuty

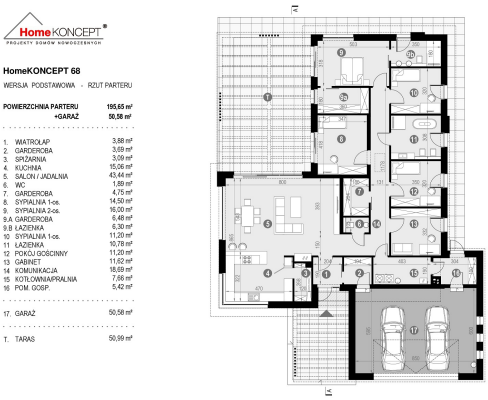

Parter 250.71 m²

Wiatrołap	3.88 m²
Sypialnia 1-os	11.20 m²
Łazienka	10.78 m²
Pokój gościnny	11.20 m²
Gabinet	11.62 m²
Komunikacja	18.69 m²
Kotłownia/pralnia	7.66 m²
Pom. gosp.	5.42 m²
Garaż	50.58 m²
Garderoba	3.69 m²
Spiżarnia	3.09 m²
Kuchnia	15.06 m²
Salon/ Jadalnia	43.44 m²
WC	1.89 m²
Garderoba	4.75 m²
Sypialnia 1-os	14.50 m²
Sypialnia 2-os	16.00 m²
Garderoba	6.48 m²
Łazienka	10.78 m²

DOBRY DOM
ul. Wrzesława Romańczuka 6, 35-302 Rzeszów
+48 17 852 52 30
08:00 - 16:00
waldemar.kowalski@grupadobrydom.pl
Podane ceny nie stanowią oferty handlowej w rozumieniu art. 66 par. 1 Kodeksu Cywilnego