Dana 2
(wersja katalogowa)

Podstawowe informacje

Dane techniczne projektu

Powierzchnia użytkowa	**137.99 m²**
Powierzchnia zabudowy	**125.25 m²**
Powierzchnia dachu	**213 m²**
Kubatura	**828 m³**
Wymiary budynku	**9.35 x 15.35 m**
Kąt nachylenia	**40°**
Wysokość budynku	**8.67 m**
Wymiary działki	**16.95 x 24.35 m**

Opis projektu

Dana 2 to jednorodzinny budynek mieszkalny, parterowy z użytkowym poddaszem i jednostanowiskowym garażem. Projekt charakteryzuje się prostą bryłą z dwuspadowym dachem, co czyni go niedrogim w budowie i tanim w eksploatacji. Biały tynk na elewacji został urozmaicony drewnianą szalówką i szarym kamieniem, który dobrze współgra ze stolarką w tym samym odcieniu. Grafitowa płaska dachówka, szklane balustrady, biała podsufitka nadają budynkowi nowoczesnego charakteru. Ergonomicznie zaprojektowana i wyraźnie podzielona przestrzeń mieszkalna składa się ze strefy dziennej...

Elewacje

Sytuacje

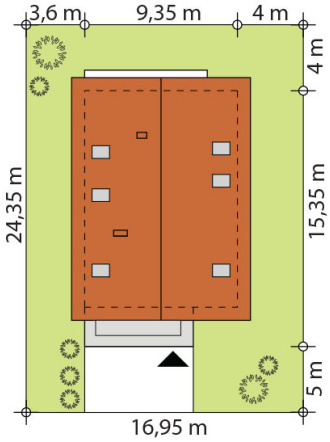

DOBRY DOM
ul. Wrzesława Romańczuka 6, 35-302 Rzeszów
+48 17 852 52 30
08:00 - 16:00
waldemar.kowalski@grupadobrydom.pl
Podane ceny nie stanowią oferty handlowej w rozumieniu art. 66 par. 1 Kodeksu Cywilnego

Rzuty

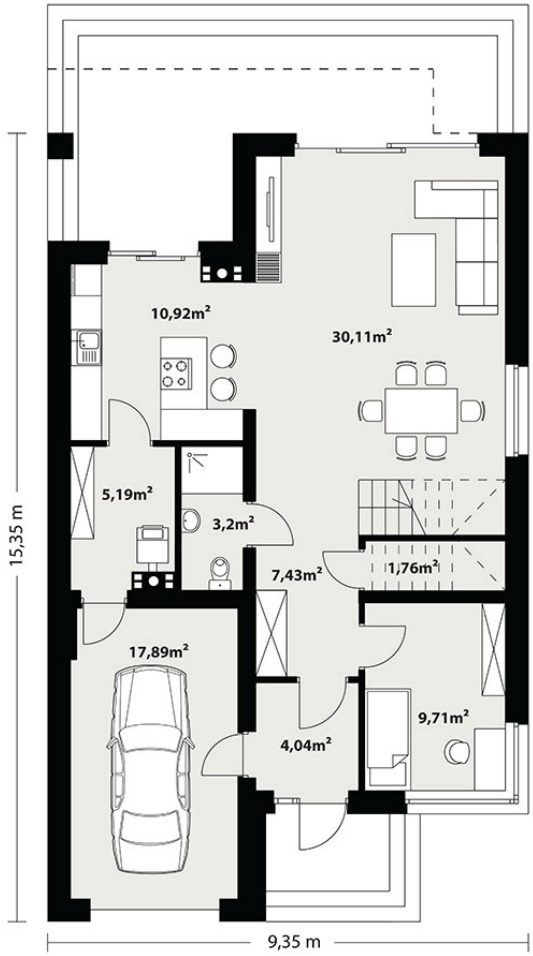
10,92m²
30,11m²
5,19m²
3,2m²
7,43m²
1,76m²
17,89m²
9,71m²
4,04m²
15,35 m
9,35 m

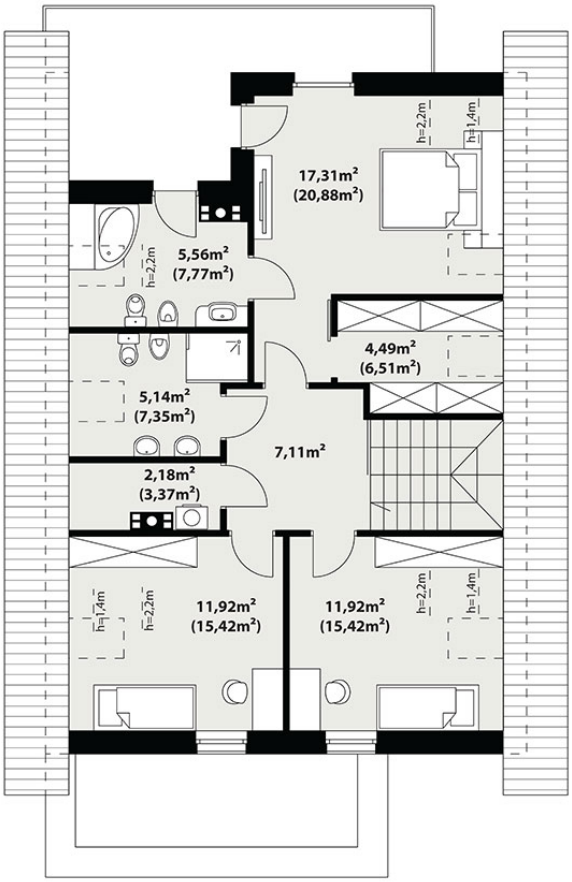

DOBRY DOM
ul. Wrzesława Romańczuka 6, 35-302 Rzeszów
+48 17 852 52 30
08:00 - 16:00
waldemar.kowalski@grupadobrydom.pl
Podane ceny nie stanowią oferty handlowej w rozumieniu art. 66 par. 1 Kodeksu Cywilnego