**Ambrozja 5 (SI) paliwo stałe**
(wersja katalogowa )

## Podstawowe informacje

# Dane techniczne projektu

| | |
|---|---|
| **Całkowita powierzchnia** | **415.90 m²** |
| **Powierzchnia użytkowa** | **166.45 m²** |
| **Powierzchnia zabudowy** | **253.11 m²** |
| **Powierzchnia dachu** | **389 m²** |
| **Kubatura** | **1 680.67 m³** |
| **Wymiary budynku** | **16.85 x 21.95 m** |
| **Kąt nachylenia** | **25°** |
| **Wysokość budynku** | **6.32 m** |
| **Wymiary działki** | **24.85 x 29.95 m** |

# Opis projektu

Dom parterowy, podpiwniczony stworzony z myślą o 5-sobowej rodzinie ceniącej własną przestrzeń oraz komfort użytkowania wnętrza. Centralnym punktem domu jest przestronny salon połączony z jadalnią, charakteryzujący się dużą ilością przeszkleń. W części dziennej domu znajduje się również dużych rozmiarów kuchnia z przylegającą do niej spiżarnią. W części nocnej znajdują się cztery sypialnie, z których główny apartament posiada własną garderobą oraz łazienkę. Do dyspozycji mieszkańców pozostaje również rodzinna łazienka, wc, dwustanowiskowy garaż oraz...

## Elewacje

## Sytuacje

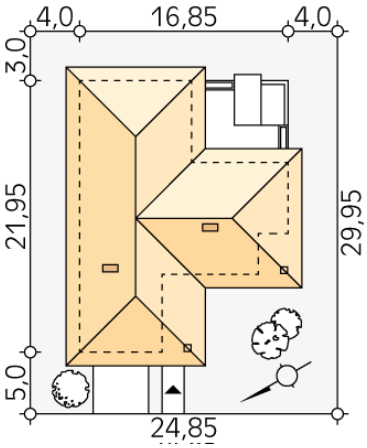


DOBRY DOM
ul. Wrzesława Romańczuka 6, 35-302 Rzeszów
+48 17 852 52 30
08:00 - 16:00
waldemar.kowalski@grupadobrydom.pl
Podane ceny nie stanowią oferty handlowej w rozumieniu art. 66 par. 1 Kodeksu Cywilnego

## Rzuty

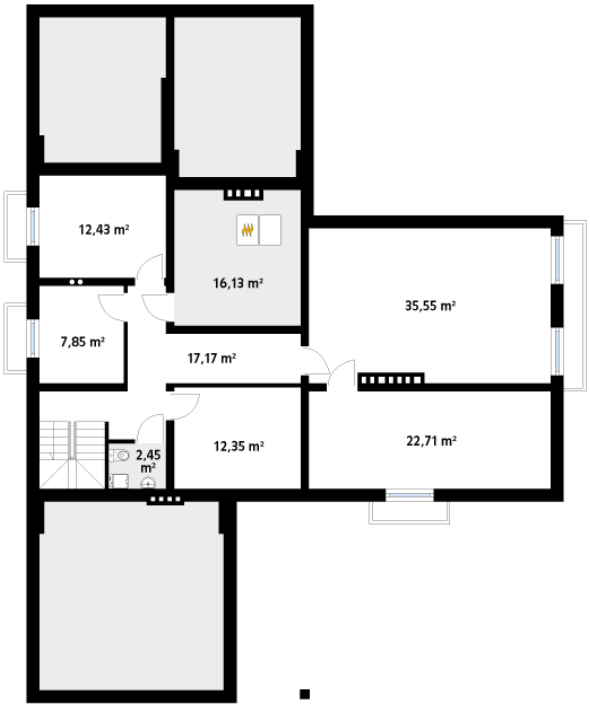


### Piwnica 126.64 m²

| | |
|---|---|
| **korytarz/komunikacja** | 17.17 m² |
| **pomieszczenie gospodarcze** | 35.55 m² |
| **sauna** | 22.71 m² |
| **spiżarnia** | 12.35 m² |
| **wc** | 2.45 m² |
| **suszarnia** | 7.85 m² |
| **skład opału** | 12.43 m² |
| **kotłownia** | 16.13 m² |

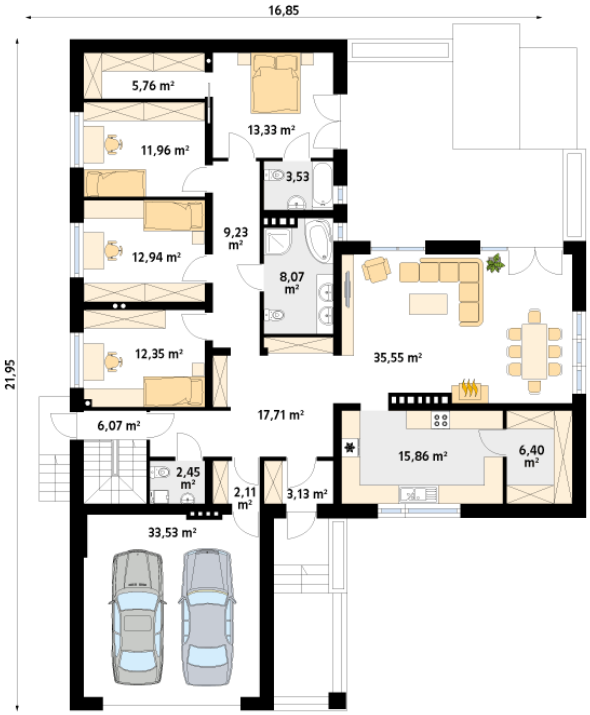


### Parter 199.98 m²

| | |
|---|---|
| **wiatrołap** | 3.13 m² |
| **garderoba** | 5.76 m² |
| **sypialnia** | 11.96 m² |
| **sypialnia** | 12.94 m² |
| **sypialnia** | 12.35 m² |
| **schody** | 6.07 m² |
| **wc** | 2.45 m² |
| **pomieszczenie gospodarcze** | 2.11 m² |
| **garaż** | 33.53 m² |
| **korytarz/komunikacja** | 17.71 m² |
| **kuchnia** | 15.86 m² |
| **spiżarnia** | 6.40 m² |
| **salon/jadalnia** | 35.55 m² |
| **magazyn baru** | 8.07 m² |
| **korytarz/komunikacja** | 9.23 m² |
| **łazienka** | 3.53 m² |
| **sypialnia** | 13.33 m² |

DOBRY DOM
ul. Wrzesława Romańczuka 6, 35-302 Rzeszów
+48 17 852 52 30
08:00 - 16:00
waldemar.kowalski@grupadobrydom.pl
Podane ceny nie stanowią oferty handlowej w rozumieniu art. 66 par. 1 Kodeksu Cywilnego