HARMONIA wersja A
(wersja katalogowa)

Podstawowe informacje

Dane techniczne projektu

Powierzchnia użytkowa	**104.60 m²**
Powierzchnia zabudowy	**106.80 m²**
Powierzchnia dachu	**170.50 m²**
Kąt nachylenia	**40°**
Wysokość budynku	**8 m**
Wymiary działki	**18.65 x 0 m**

Opis projektu

Praktyczny i bardzo funkcjonalny dom o tradycyjnej eleganckiej bryle. Kuchnia otwiera się na pokój dzienny zapewniając domownikom kontakt w trakcie codziennych aktywności. Wiatrołap łączy się z kuchnią, przedpokojem, garażem i spiżarnią umożliwiając wchodzenie do domu prosto z garażu jak również wniesienie zakupów z auta do kuchni czy do spiżarni. Na piętrze znajdują się trzy sypialnie i wygodna łazienka. Projekt dostępny w wersji z kotłem gazowym i na paliwo stałe.

Elewacje

Przekrój

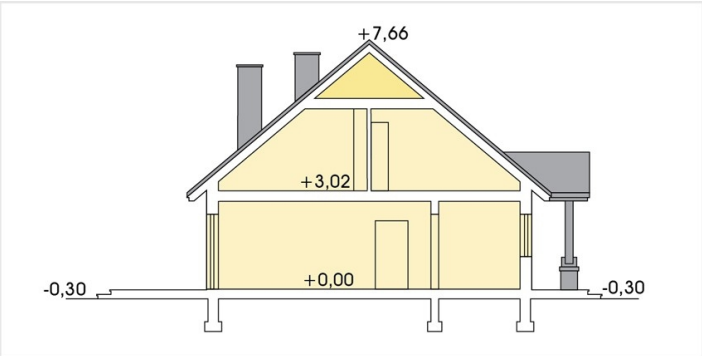

Sytuacje

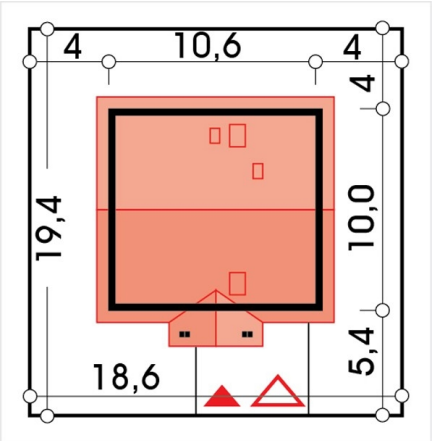

DOBRY DOM
ul. Wrzesława Romańczuka 6, 35-302 Rzeszów
+48 17 852 52 30
08:00 - 16:00
waldemar.kowalski@grupadobrydom.pl
Podane ceny nie stanowią oferty handlowej w rozumieniu art. 66 par. 1 Kodeksu Cywilnego

Rzuty

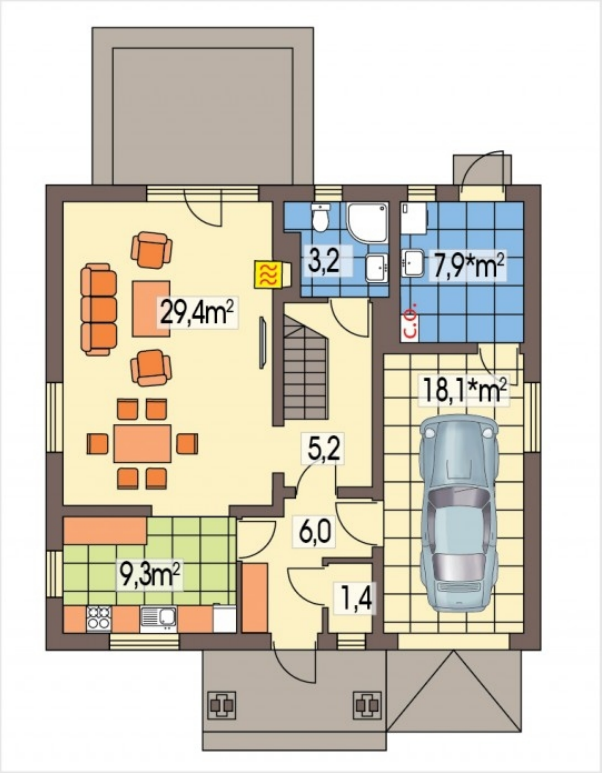

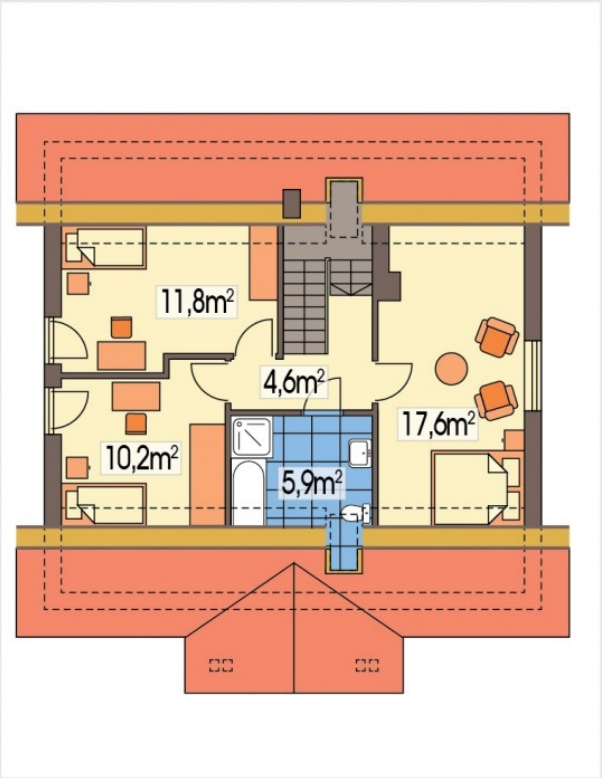

DOBRY DOM
ul. Wrzesława Romańczuka 6, 35-302 Rzeszów
+48 17 852 52 30
08:00 - 16:00
waldemar.kowalski@grupadobrydom.pl
Podane ceny nie stanowią oferty handlowej w rozumieniu art. 66 par. 1 Kodeksu Cywilnego