Kuba
(wersja katalogowa)

Podstawowe informacje

Dane techniczne projektu

Całkowita powierzchnia	**175.60 m²**
Powierzchnia użytkowa	**106.50 m²**
Powierzchnia zabudowy	**131 m²**
Powierzchnia dachu	**217 m²**
Kubatura	**504 m³**
Wymiary budynku	**14 x 10.40 m**
Kąt nachylenia	**35°**
Wysokość budynku	**8.20 m**
Wymiary działki	**21 x 18.40 m**

Opis projektu

Bardzo wygodny, ale niewielki dom parterowy z poddaszem użytkowym, dla 4 lub 5-osobowej rodziny. Na parterze bardzo obszerne jak na tak nieduży dom: kuchnia i pom. gospodarcze z piecem CO, niemały wiatrołap oraz łazienka, duży gabinet/sypialnia oraz ciekawe, jednoprzestrzenne wnętrze ogólnodostępne: salon z jadalnią, hol i otwarta klatka schodowa. Przy schodach, od strony salonu został estetycznie wkomponowany kominek. Praktyczny podcień z tylu domu chroni wyjście z salonu przed opadami. Na poddaszu 3 wygodne sypialnie i łazienka.

Elewacje

Przekrój

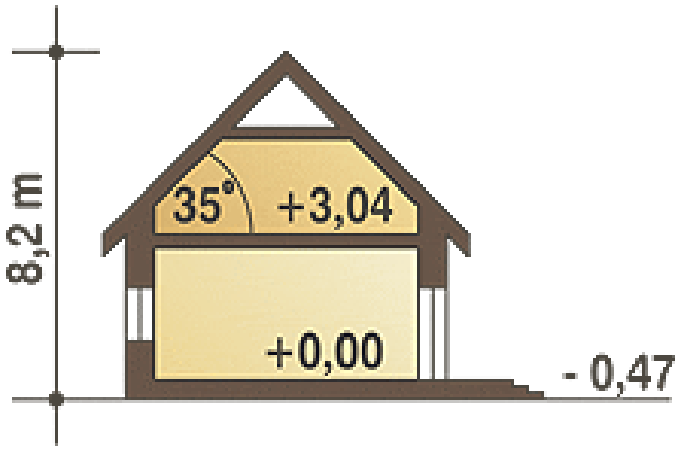

Sytuacje

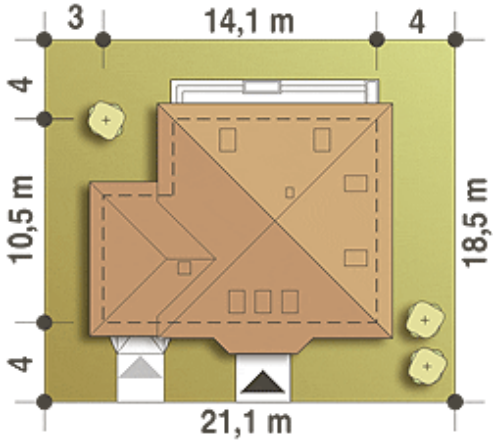

DOBRY DOM
ul. Wrzesława Romańczuka 6, 35-302 Rzeszów
+48 17 852 52 30
08:00 - 16:00
waldemar.kowalski@grupadobrydom.pl
Podane ceny nie stanowią oferty handlowej w rozumieniu art. 66 par. 1 Kodeksu Cywilnego

Kuba
(wersja katalogowa)

Rzuty

Parter 94.60 m²

Wiatrołap	4.70 m²
Garaż*	19.00 m²
Pom. gospodarcze + C.O.*	6.50 m²
Hol	5.20 m²
Łazienka	3.90 m²
Pokój	10.50 m²
Schody	3.80 m²
Salon	28.80 m²
Kuchnia	11.20 m²
Spiżarnia	1.00 m²

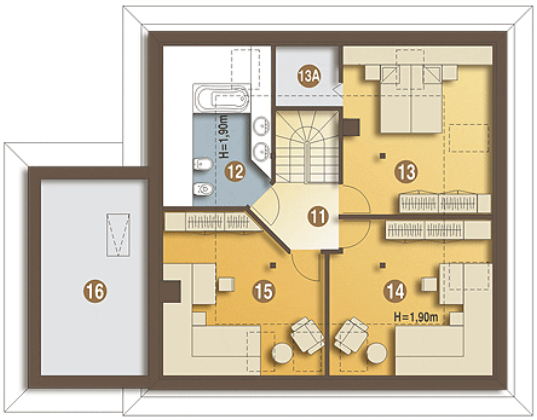

Piętro 81 m²

Schowek	0.00 m²
Przedpokój	4.10 m²
Łazienka	5.10 m²
Sypialnia	9.70 m²
Sypialnia	9.80 m²
Sypialnia	8.70 m²

DOBRY DOM
ul. Wrzesława Romańczuka 6, 35-302 Rzeszów
+48 17 852 52 30
08:00 - 16:00
waldemar.kowalski@grupadobrydom.pl
Podane ceny nie stanowią oferty handlowej w rozumieniu art. 66 par. 1 Kodeksu Cywilnego