Podstawowe informacje

Dane techniczne projektu

Całkowita powierzchnia	**215 m²**
Powierzchnia użytkowa	**139.10 m²**
Powierzchnia zabudowy	**134.70 m²**
Powierzchnia dachu	**235 m²**
Kubatura	**645 m³**
Wymiary budynku	**14.95 x 9.55 m**
Kąt nachylenia	**39°**
Wysokość budynku	**7.97 m**
Wymiary działki	**22.95 x 17.55 m**

Opis projektu

Charakterystyka domu:

jednorodzinny dom parterowy z poddaszem użytkowym i garażem dwustanowiskowym (istnieje wersja jednostanowiskowa), niepodpiwniczony przeznaczony dla 4-6 osób
na parterze zaprojektowano wiatrołap, hall, garderobę, salon, kuchnię z aneksem jadalnym, dodatkowy pokój-gabinet oraz łazienkę, spiżarnię, garaż i kotłownię
na poddaszu znajdują się cztery sypialnie (sypialnia rodziców z oddzielną łazienką i garderobą) oraz łazienka
mimo niewielkich gabarytów dom spełnia wszelkie...

Elewacje

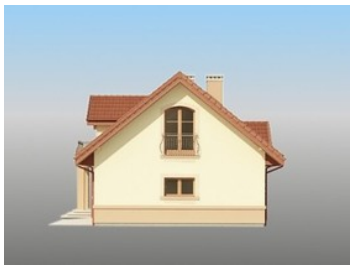

DOBRY DOM
ul. Wrzesława Romańczuka 6, 35-302 Rzeszów
+48 17 852 52 30
08:00 - 16:00
waldemar.kowalski@grupadobrydom.pl
Podane ceny nie stanowią oferty handlowej w rozumieniu art. 66 par. 1 Kodeksu Cywilnego

Rzuty

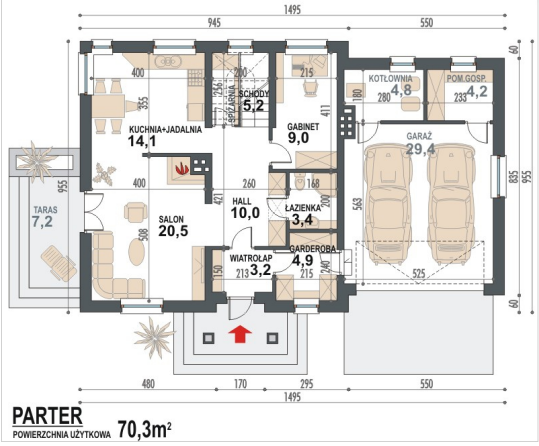

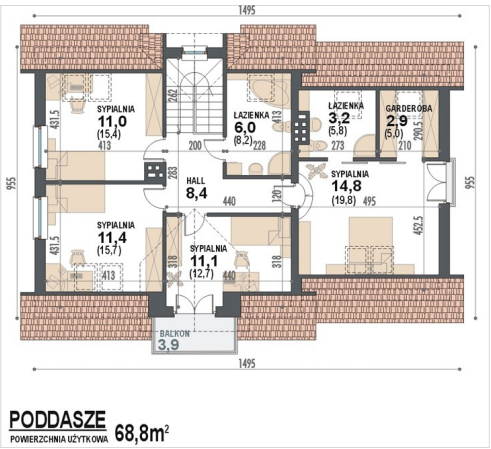

DOBRY DOM
ul. Wrzesława Romańczuka 6, 35-302 Rzeszów
+48 17 852 52 30
08:00 - 16:00
waldemar.kowalski@grupadobrydom.pl
Podane ceny nie stanowią oferty handlowej w rozumieniu art. 66 par. 1 Kodeksu Cywilnego