Colorado
(wersja katalogowa)

Podstawowe informacje

Dane techniczne projektu

Powierzchnia użytkowa	**111.70 m²**
Powierzchnia zabudowy	**191.30 m²**
Kubatura	**973 m³**
Wymiary budynku	**17.36 x 14.87 m**
Kąt nachylenia	**35°**
Wysokość budynku	**6.81 m**
Wymiary działki	**25.36 x 22.87 m**

Opis projektu

Colorado to idealna propozycja dla osób posiadających szeroką działkę, dzięki czemu będzie prezentować się na niej bardzo okazale. Dom posiada bryłę w kształcie litery L, co jest bardzo funkcjonalne, ze względu na wyraźny podział domu na strefy. Ciekawym rozwiązaniem jest uwzględniony przez architekta ozdobny wykusz. Projekt ma usytuowaną kalenicę równolegle do drogi, co jest ważne z punktu widzenia warunków zabudowy na danym terenie. Dom został stworzony do zabudowy wolnostojącej. W projekcie przewidziano garaż dwustanowiskowy wysunięty do przodu. Bryła budynku zwieńcz...

Elewacje

Sytuacje

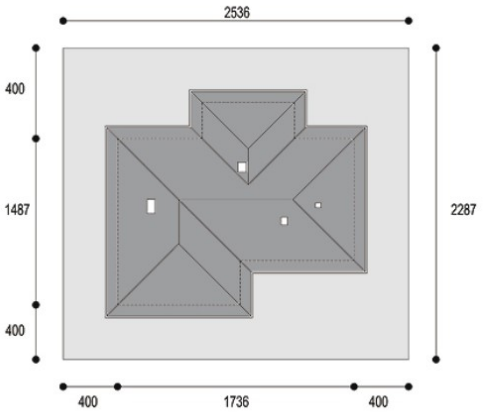

DOBRY DOM
ul. Wrzesława Romańczuka 6, 35-302 Rzeszów
+48 17 852 52 30
08:00 - 16:00
waldemar.kowalski@grupadobrydom.pl
Podane ceny nie stanowią oferty handlowej w rozumieniu art. 66 par. 1 Kodeksu Cywilnego

Rzuty

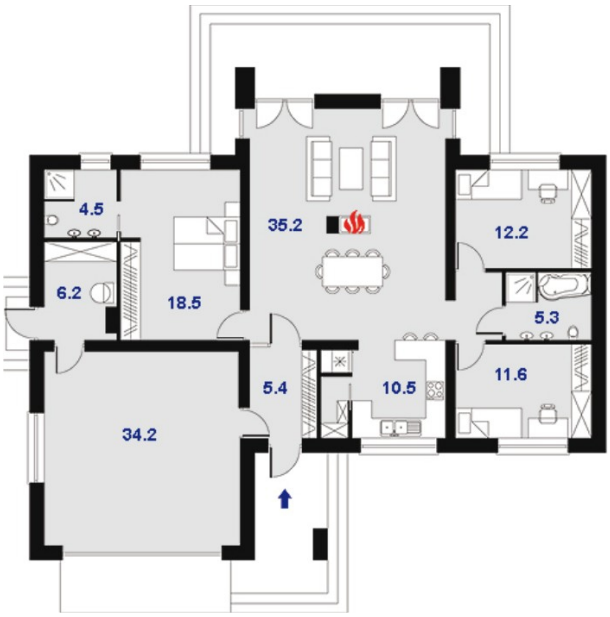

DOBRY DOM
ul. Wrzesława Romańczuka 6, 35-302 Rzeszów
+48 17 852 52 30
08:00 - 16:00
waldemar.kowalski@grupadobrydom.pl
Podane ceny nie stanowią oferty handlowej w rozumieniu art. 66 par. 1 Kodeksu Cywilnego