Podstawowe informacje

Dane techniczne projektu

Całkowita powierzchnia	**117.70 m²**
Powierzchnia użytkowa	**95.30 m²**
Powierzchnia zabudowy	**117.70 m²**
Powierzchnia dachu	**169 m²**
Kubatura	**585.10 m³**
Kąt nachylenia	**30°**
Wysokość budynku	**6.82 m**
Wymiary działki	**21.50 x 22.70 m**

Opis projektu

Dom jednorodzinny, parterowy, z dwuspadowym dachem, z kotłownią na paliwo stałe

DOBRY DOM
ul. Wrzesława Romańczuka 6, 35-302 Rzeszów
+48 17 852 52 30
08:00 - 16:00
waldemar.kowalski@grupadobrydom.pl
Podane ceny nie stanowią oferty handlowej w rozumieniu art. 66 par. 1 Kodeksu Cywilnego

Rzuty

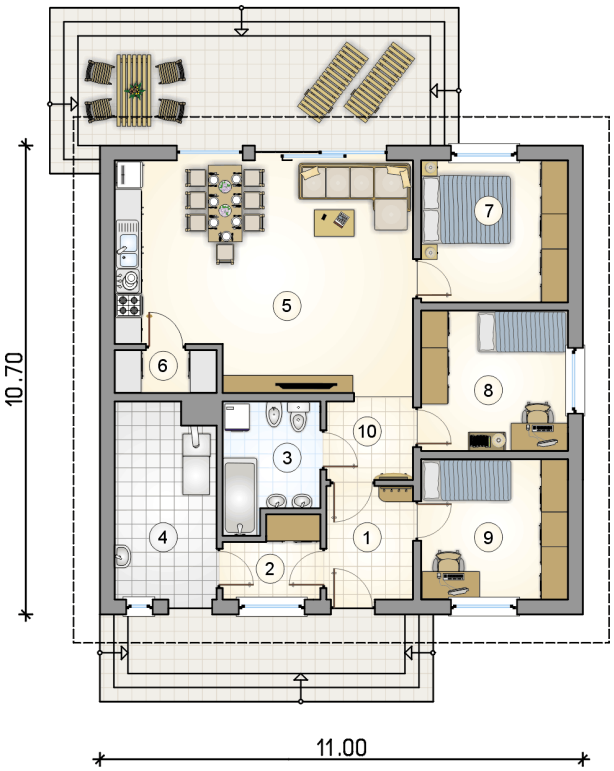

DOBRY DOM
ul. Wrzesława Romańczuka 6, 35-302 Rzeszów
+48 17 852 52 30
08:00 - 16:00
waldemar.kowalski@grupadobrydom.pl
Podane ceny nie stanowią oferty handlowej w rozumieniu art. 66 par. 1 Kodeksu Cywilnego