Uroczy
(odbicie)

Podstawowe informacje

Dane techniczne projektu

Całkowita powierzchnia	**84.87 m²**
Powierzchnia użytkowa	**79 m²**
Powierzchnia zabudowy	**122.53 m²**
Powierzchnia dachu	**116.94 m²**
Kubatura	**416.74 m³**
Kąt nachylenia	**40°**
Wysokość budynku	**7 m**
Wymiary działki	**14.50 x 19 m**

Opis projektu

Mały przytulny domek, przeznaczony dla 3-osobowej rodziny, zaprojektowany na działkę z wjazdem od strony południowej. Jest to dom w którym tradycyjne, sprawdzone rozwiązania zyskały nowoczesny charakter.
Weranda pełni funkcję strefy wejściowej oraz latem zapewnia naturalne zacienienie okien na elewacji południowej. To tradycyjne rozwiązanie dodatkowo zwiększa ilość przestrzeni nadającej się do instalacji urządzeń wykorzystujących energię i ciepło słoneczne. Pozwala to na znaczne obniżenie kosztów utrzymania domu.
Każdy metr tego małego domku został dokładnie ro...

Elewacje

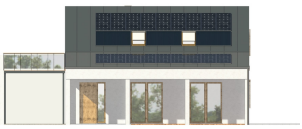

Sytuacje

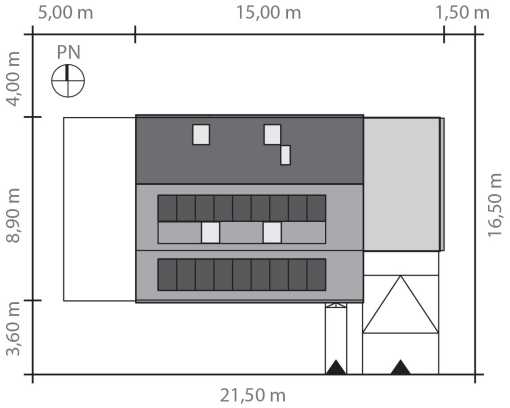

DOBRY DOM
ul. Wrzesława Romańczuka 6, 35-302 Rzeszów
+48 17 852 52 30
08:00 - 16:00
waldemar.kowalski@grupadobrydom.pl
Podane ceny nie stanowią oferty handlowej w rozumieniu art. 66 par. 1 Kodeksu Cywilnego

Uroczy
(odbicie)

Rzuty

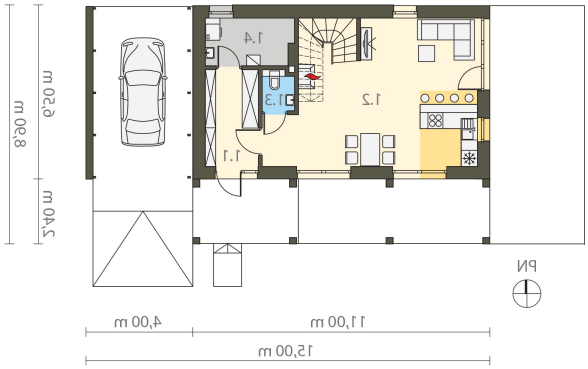

Parter 50.93 m²

Wiatrołap	7.07 m²
Pokój dzienny / kuchnia z jadalnią	36.46 m²
Toaleta	1.75 m²
Pom. gospodarcze	5.65 m²

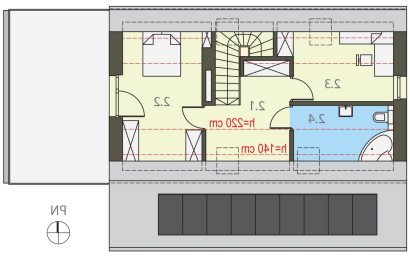

Piętro 33.94 m²

Korytarz	11.56 m²
Sypialnia	10.34 m²
Pokój	7.00 m²
Łazienka	5.04 m²

DOBRY DOM
ul. Wrzesława Romańczuka 6, 35-302 Rzeszów
+48 17 852 52 30
08:00 - 16:00
waldemar.kowalski@grupadobrydom.pl
Podane ceny nie stanowią oferty handlowej w rozumieniu art. 66 par. 1 Kodeksu Cywilnego