Twin Modern A
(odbicie)

Podstawowe informacje

Dane techniczne projektu

Całkowita powierzchnia	**158.71 m²**
Powierzchnia użytkowa	**130 m²**
Powierzchnia zabudowy	**118.98 m²**
Powierzchnia dachu	**121.79 m²**
Kubatura	**706.06 m³**
Kąt nachylenia	**35°**
Wysokość budynku	**9.40 m**
Wymiary działki	**13 x 24.80 m**

Opis projektu

TWIN MODERN A to propozycja niskoenergetycznego budynku bliźniaczego o nowoczesnym charakterze.
Wysunięty z bryły domu garaż oraz wiatrołap, które pełnią rolę balkonu wyróżnią go spośród sąsiednich budynków. Układ funkcjonalny pozwala na stworzenie zarówno zabudowy bliźniaczej jak i szeregowej. Charakterystyczny wykusz od strony południowej w naturalny sposób wydziela strefę prywatną tarasu.Parter domu został zaprojektowany jako duża, jednoprzestrzenna część dzienna, w której znajduje się również kuchnia i jadalnia. Na piętrze...

Elewacje

Sytuacje

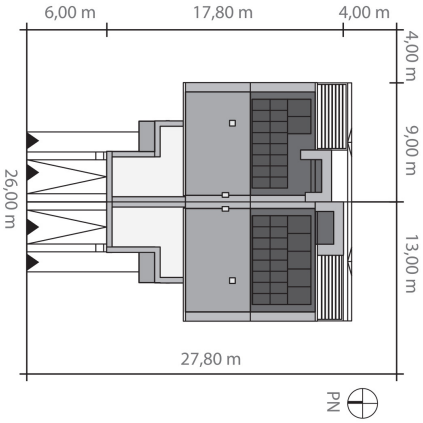

DOBRY DOM
ul. Wrzesława Romańczuka 6, 35-302 Rzeszów
+48 17 852 52 30
08:00 - 16:00
waldemar.kowalski@grupadobrydom.pl
Podane ceny nie stanowią oferty handlowej w rozumieniu art. 66 par. 1 Kodeksu Cywilnego

Twin Modern A
(odbicie)

Rzuty

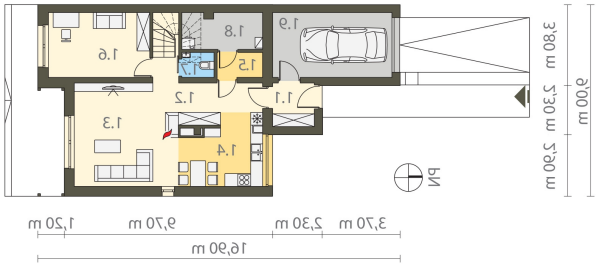

Parter 88.97 m²

Wiatrołap	4.58 m²
Komunikacja	9.72 m²
Pokój dzienny	21.76 m²
Kuchnia z jadalnią	11.40 m²
Spiżarnia	2.47 m²
Gabinet	14.31 m²
Toaleta	1.76 m²
Pom. techniczne	6.49 m²
Garaż	16.48 m²

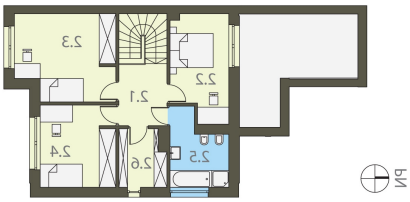

Piętro 69.74 m²

Komunikacja	11.70 m²
Sypialnia	12.55 m²
Pokój	18.06 m²
Pokój	13.43 m²
Łazienka	8.31 m²
Garderoba	5.69 m²

DOBRY DOM
ul. Wrzesława Romańczuka 6, 35-302 Rzeszów
+48 17 852 52 30
08:00 - 16:00
waldemar.kowalski@grupadobrydom.pl
Podane ceny nie stanowią oferty handlowej w rozumieniu art. 66 par. 1 Kodeksu Cywilnego