Szwajcarka
(odbicie)

Podstawowe informacje

Dane techniczne projektu

Powierzchnia użytkowa	**143 m²**
Powierzchnia zabudowy	**138.55 m²**
Powierzchnia dachu	**192.91 m²**
Kubatura	**143.84 m³**
Kąt nachylenia	**30°**
Wysokość budynku	**8.40 m**
Wymiary działki	**21.10 x 16.30 m**

Opis projektu

Projekt SZWAJCARKA łączy w sobie nowoczesną energooszczędność z charakterem klasycznej zabudowy górskiej. Jest to budynek zaprojektowany z myślą o inwestorach chcących zarabiać na wytworzonej energii elektrycznej. W tym celu cały dach został pokryty ogniwami fotowoltaicznymi. Ustawienie ogniw na połaciach wschód-zachód daje możliwie najlepszy efekt wykorzystania powierzchni dachu.
Bryła budynku w czytelny sposób nawiązuje do klasycznej zabudowy spotykanej na terenach górzystych. Drewniana okładzina piętra płynnie przechodzi w barierki balkon&oacute...

Elewacje

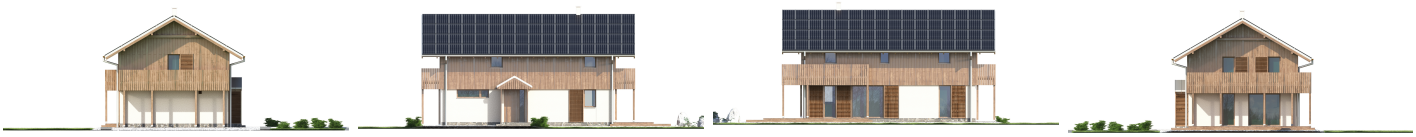

Sytuacje

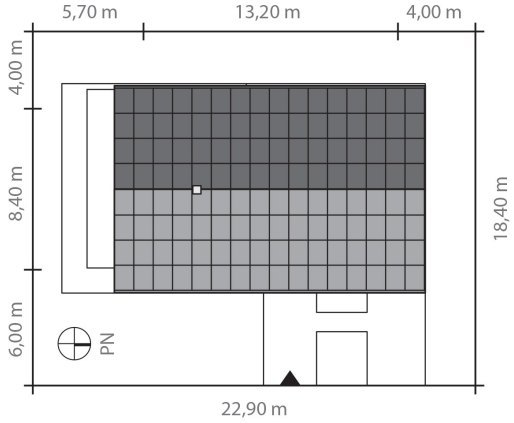

DOBRY DOM
ul. Wrzesława Romańczuka 6, 35-302 Rzeszów
+48 17 852 52 30
08:00 - 16:00
waldemar.kowalski@grupadobrydom.pl
Podane ceny nie stanowią oferty handlowej w rozumieniu art. 66 par. 1 Kodeksu Cywilnego

Rzuty

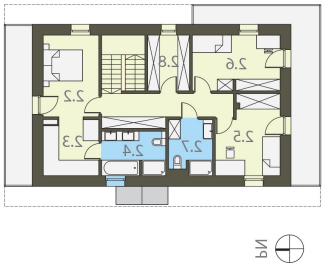

DOBRY DOM
ul. Wrzesława Romańczuka 6, 35-302 Rzeszów
+48 17 852 52 30
08:00 - 16:00
waldemar.kowalski@grupadobrydom.pl
Podane ceny nie stanowią oferty handlowej w rozumieniu art. 66 par. 1 Kodeksu Cywilnego