Podstawowe informacje

Dane techniczne projektu

Całkowita powierzchnia	**159 m²**
Powierzchnia użytkowa	**125.30 m²**
Powierzchnia zabudowy	**132.40 m²**
Powierzchnia dachu	**185.50 m²**
Wymiary budynku	**13.60 x 10 m**
Kąt nachylenia	**40°**
Wysokość budynku	**8.80 m**
Wymiary działki	**21.60 x 18 m**

Opis projektu

Strzyżyk

Przekrój

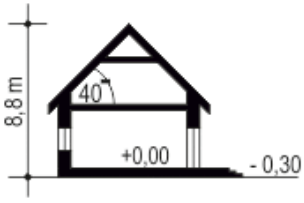

Sytuacje

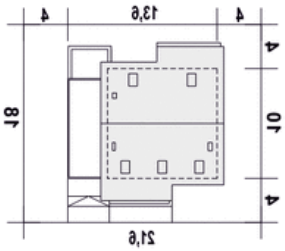

DOBRY DOM
ul. Wrzesława Romańczuka 6, 35-302 Rzeszów
+48 17 852 52 30
08:00 - 16:00
waldemar.kowalski@grupadobrydom.pl
Podane ceny nie stanowią oferty handlowej w rozumieniu art. 66 par. 1 Kodeksu Cywilnego

Strzyżyk
(odbicie)

Rzuty

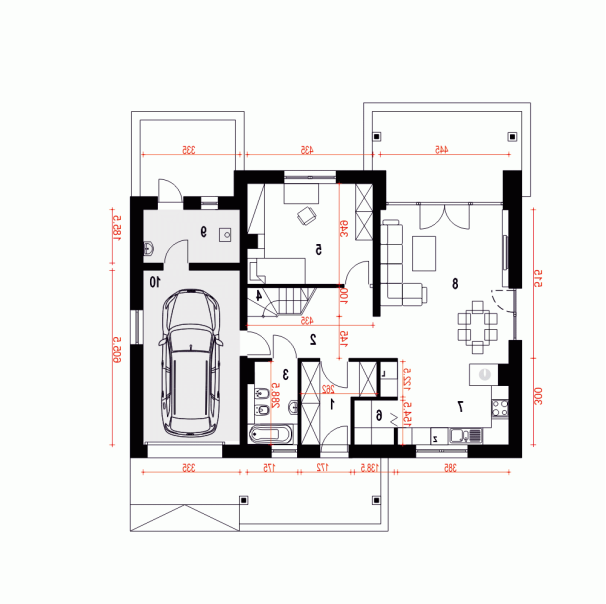

Parter 100.10 m²

Wiatrołap	5.90 m²
Garaż*	20.00 m²
Hol	8.10 m²
Łazienka	4.70 m²
Schody	4.10 m²
Pokój	14.60 m²
Spiżarnia	2.10 m²
Kuchnia	11.10 m²
Salon	23.40 m²
Pom. gospod. z CO*	6.10 m²

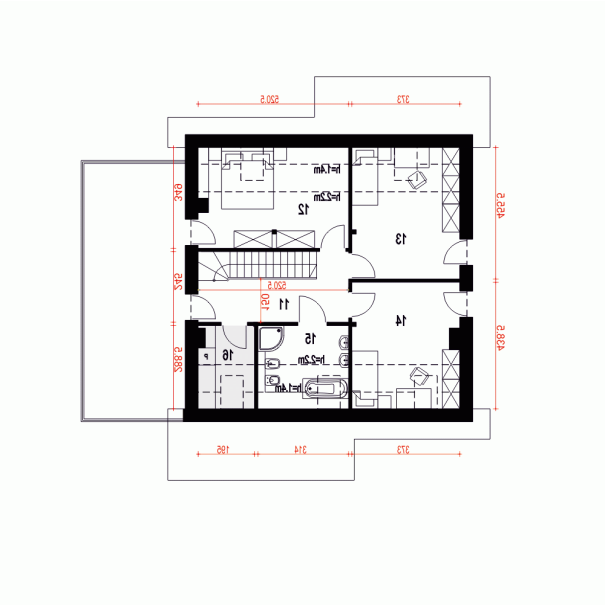

Piętro 58.90 m²

Hol	8.70 m²
Pokój	12.10 m²
Pokój	12.90 m²
Pokój	12.00 m²
Łazienka	5.60 m²
Pralnia*	3.30 m²

DOBRY DOM
ul. Wrzesława Romańczuka 6, 35-302 Rzeszów
+48 17 852 52 30
08:00 - 16:00
waldemar.kowalski@grupadobrydom.pl
Podane ceny nie stanowią oferty handlowej w rozumieniu art. 66 par. 1 Kodeksu Cywilnego