Sopran 6 (KO)
(odbicie)

Podstawowe informacje

Dane techniczne projektu

Całkowita powierzchnia	**287.12 m²**
Powierzchnia użytkowa	**161.91 m²**
Powierzchnia zabudowy	**150.40 m²**
Powierzchnia dachu	**257.53 m²**
Kubatura	**955.80 m³**
Wymiary budynku	**12.96 x 13.89 m**
Kąt nachylenia	**45°**
Wysokość budynku	**9.30 m**
Wymiary działki	**19.96 x 22.89 m**

Opis projektu

Sopran 6 to propozycja domu z użytkowym poddaszem i jednostanowiskowym garażem wkomponowanym w bryłę budynku. Atutem projektu jest obszerny, zadaszony taras dostępny z salonu oraz duża kotłownia posiadająca niezależne wejście na zewnątrz. Układ funkcjonalny został podzielony na trzy strefy użytkowe. Na parterze zaprojektowano strefę dzienną i gospodarczą. Część dzienną tworzą: przestronny salon, kuchnia ze spiżarnią oraz jadalnia, w której bez problemu zmieści się duży stół z krzesłami. Część gospodarcza to jednostanowiskowy garaż i kotłownia. Na poddaszu ulokowano część nocną...

Elewacje

Sytuacje

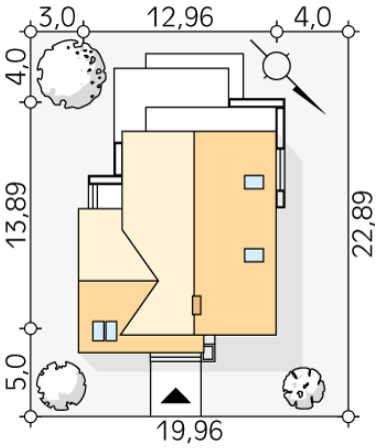

DOBRY DOM
ul. Wrzesława Romańczuka 6, 35-302 Rzeszów
+48 17 852 52 30
08:00 - 16:00
waldemar.kowalski@grupadobrydom.pl
Podane ceny nie stanowią oferty handlowej w rozumieniu art. 66 par. 1 Kodeksu Cywilnego

Sopran 6 (KO)
(odbicie)

Rzuty

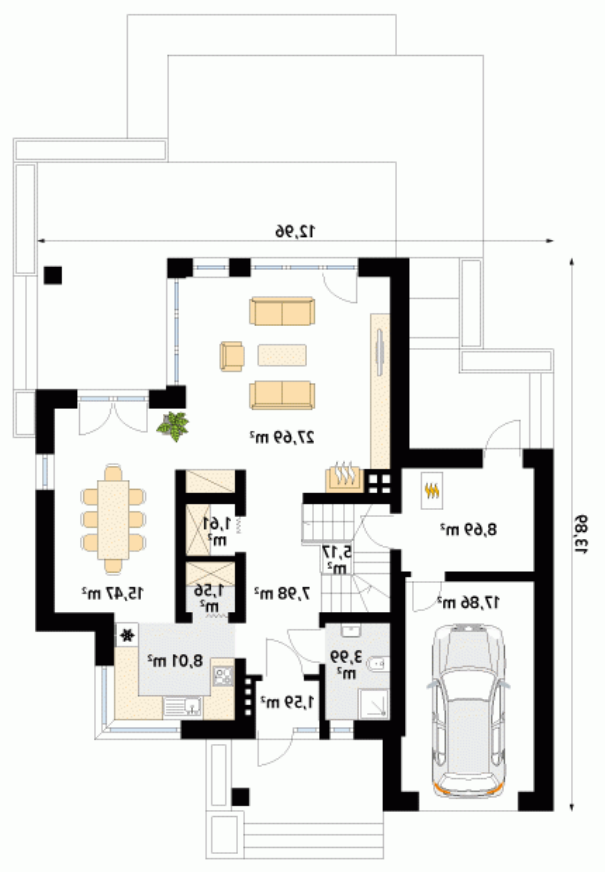

Parter 99.62 m²

wiatrołap	1.59 m²
kotłownia	8.69 m²
garaż	17.86 m²
łazienka	3.99 m²
hol	7.98 m²
garderoba	1.61 m²
spiżarnia	1.56 m²
kuchnia	8.01 m²
jadalnia	15.47 m²
salon	27.69 m²
schody	5.17 m²

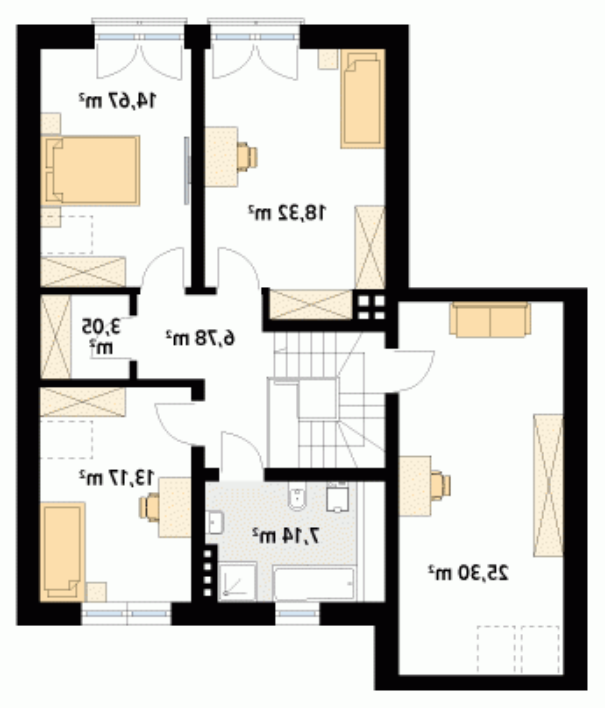

Poddasze 80.16 m²

korytarz/komunikacja	6.78 m²
łazienka	7.14 m²
pokój	11.90 m²
garderoba	2.59 m²
pokój	13.23 m²
pokój	17.03 m²
pokój	21.49 m²

DOBRY DOM
ul. Wrzesława Romańczuka 6, 35-302 Rzeszów
+48 17 852 52 30
08:00 - 16:00
waldemar.kowalski@grupadobrydom.pl
Podane ceny nie stanowią oferty handlowej w rozumieniu art. 66 par. 1 Kodeksu Cywilnego