Azuryt 4 (KO)
(odbicie)

Podstawowe informacje

Dane techniczne projektu

Całkowita powierzchnia	**272.64 m²**
Powierzchnia użytkowa	**126.69 m²**
Powierzchnia zabudowy	**136.32 m²**
Powierzchnia dachu	**267 m²**
Kubatura	**829 m³**
Wymiary budynku	**16.49 x 8.44 m**
Kąt nachylenia	**45°**
Wysokość budynku	**8.94 m**
Wymiary działki	**24.49 x 17.44 m**

Opis projektu

Azuryt jest projektem energooszczędnym, skrojonym na miarę potrzeb 4-osobowej rodziny. Charakteryzuje się prostą bryłą przykrytą dwuspadowym dachem. Stanowi umiejętne połączeniem tradycyjnej bryły z nowoczesną stylistyką. Do budynku przylega dwustanowiskowy garaż ze sporą kotłownią, posiadającą wejście od strony elewacji ogrodowej. Przestrzeń parteru wypełnia salon połączony z aneksem kuchennym - tworząc spójną całość. Dodatkowo na parterze znajduje się pokój/gabinet. Na poddaszu zaprojektowano trzy sypialnie oraz łazienkę. Projekt Azuryt posiada trzy wersje zagospodarowania przestrzeni nad...

Elewacje

Sytuacje

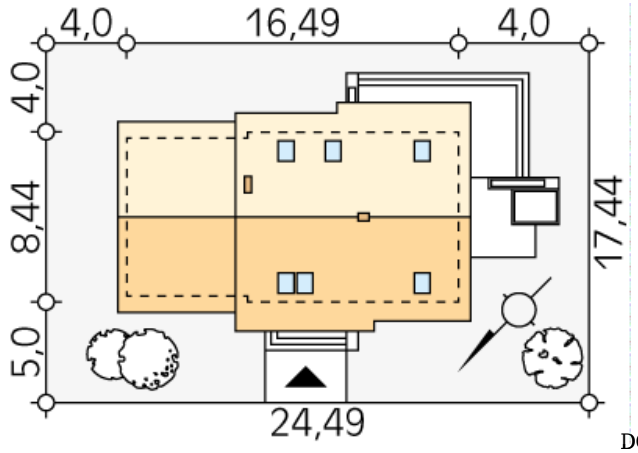

DOBRY DOM
ul. Wrzesława Romańczuka 6, 35-302 Rzeszów
+48 17 852 52 30
08:00 - 16:00
waldemar.kowalski@grupadobrydom.pl
Podane ceny nie stanowią oferty handlowej w rozumieniu art. 66 par. 1 Kodeksu Cywilnego

Rzuty

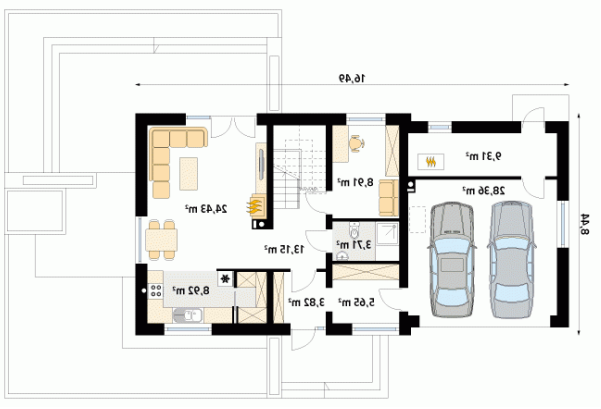

Parter 106.26 m²

wiatrołap	3.82 m²
korytarz/komunikacja	13.15 m²
garderoba	5.65 m²
łazienka	3.71 m²
pokój	8.91 m²
salon	24.43 m²
kuchnia	8.92 m²
kotłownia	9.31 m²
garaż	28.36 m²

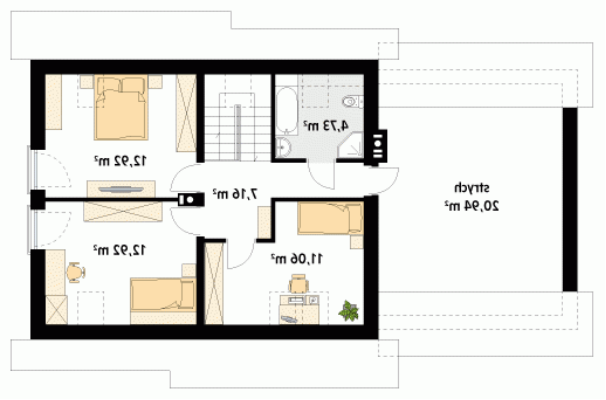

Poddasze 69.73 m²

korytarz/komunikacja	7.16 m²
łazienka	4.73 m²
pokój	12.92 m²
pokój	12.92 m²
pokój	11.06 m²
strych	20.94 m²

DOBRY DOM
ul. Wrzesława Romańczuka 6, 35-302 Rzeszów
+48 17 852 52 30
08:00 - 16:00
waldemar.kowalski@grupadobrydom.pl
Podane ceny nie stanowią oferty handlowej w rozumieniu art. 66 par. 1 Kodeksu Cywilnego