LOTOS (S-GL 86)
(odbicie)

Podstawowe informacje

Dane techniczne projektu

Całkowita powierzchnia	**240.70 m²**
Powierzchnia użytkowa	**147.25 m²**
Powierzchnia zabudowy	**127.60 m²**
Powierzchnia dachu	**256 m²**
Kubatura	**770 m³**
Wymiary budynku	**11.45 x 15.20 m**
Kąt nachylenia	**45°**
Wysokość budynku	**8.87 m**
Wymiary działki	**19.45 x 23.20 m**

Opis projektu

Dom parterowy z poddaszem użytkowym i garażem, z gankiem, lukarną z balkonem i przeszklonym ryzalitem

Elewacje

Przekrój

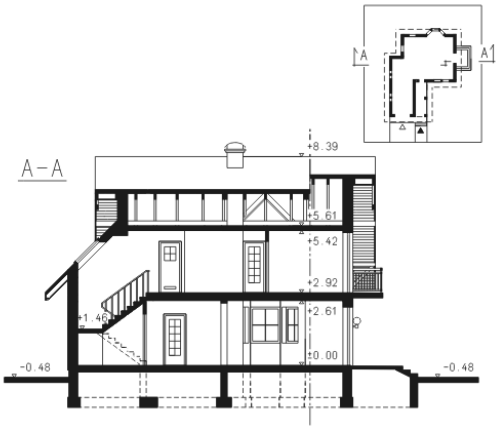

DOBRY DOM
ul. Wrzesława Romańczuka 6, 35-302 Rzeszów
+48 17 852 52 30
08:00 - 16:00
waldemar.kowalski@grupadobrydom.pl
Podane ceny nie stanowią oferty handlowej w rozumieniu art. 66 par. 1 Kodeksu Cywilnego

LOTOS (S-GL 86)
(odbicie)

Rzuty

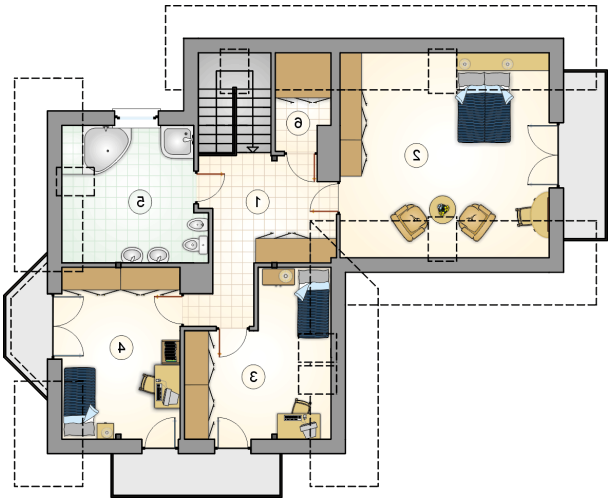

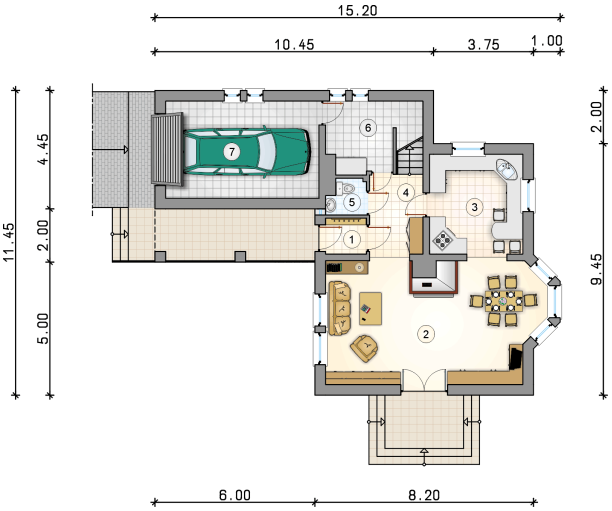

Parter 67.45 m²

przedsionek	2.05 m²
pokój dzienny z jadalnią	36.40 m²
kuchnia	13.30 m²
hall	8.95 m²
w.c.	1.85 m²
kotłownia	4.90 m²
garaż	21.00 m²

DOBRY DOM
ul. Wrzesława Romańczuka 6, 35-302 Rzeszów
+48 17 852 52 30
08:00 - 16:00
waldemar.kowalski@grupadobrydom.pl
Podane ceny nie stanowią oferty handlowej w rozumieniu art. 66 par. 1 Kodeksu Cywilnego

LOTOS (S-GL 86)
(odbicie)

Rzuty

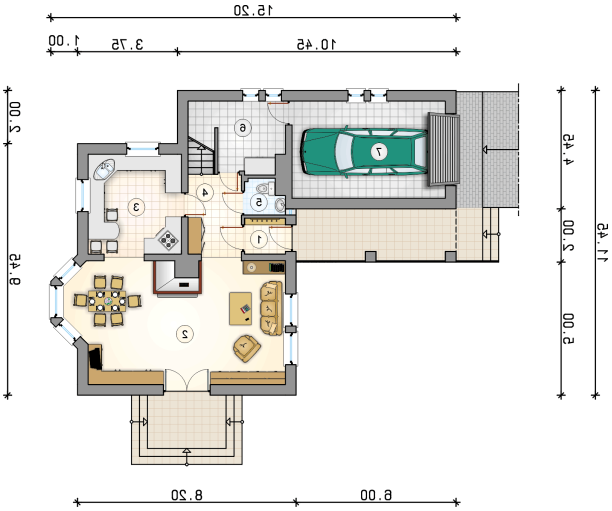

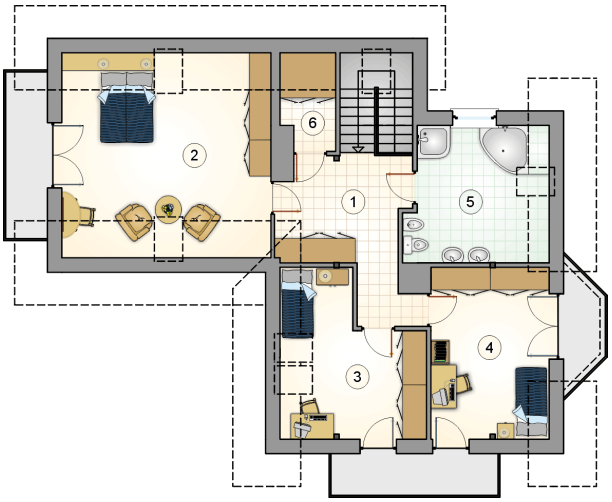

Poddasze 79.80 m²

hall	15.00 m²
pokój	21.90 m²
pokój	13.30 m²
pokój	14.60 m²
łazienka	12.55 m²
garderoba	2.45 m²

DOBRY DOM
ul. Wrzesława Romańczuka 6, 35-302 Rzeszów
+48 17 852 52 30
08:00 - 16:00
waldemar.kowalski@grupadobrydom.pl
Podane ceny nie stanowią oferty handlowej w rozumieniu art. 66 par. 1 Kodeksu Cywilnego