Wilson III
(odbicie)

Podstawowe informacje

Dane techniczne projektu

Powierzchnia użytkowa	**121 m²**
Powierzchnia zabudowy	**194.87 m²**
Powierzchnia dachu	**274 m²**
Kubatura	**829.29 m³**
Wymiary budynku	**14.96 x 15.86 m**
Kąt nachylenia	**30°**
Wysokość budynku	**6.33 m**
Wymiary działki	**22.96 x 23.86 m**

Opis projektu

Wilson III to projekt parterowego domu jednorodzinnego z jednostanowiskowym garażem. Projekt stanowi połączenie prostoty i elegancji. Architektura i zastosowane rozwiązania pozwoliły na uzyskanie dużego wnętrza przy niewielkich gabarytach zewnętrznych. Zastosowane w projekcie oryginalne przeszklenia pozwalają na uzyskanie ciekawych aranżacji wnętrza i wykorzystanie naturalnego światła dziennego. Niebanalna bryła domu pozwala na uzyskanie atrakcyjnego wyglądu budynku i całej działki, co w połączeniu z dwoma tarasami – frontowym i ogrodowym umożliwia praktyczne wykorzystanie otocze...

Elewacje

Sytuacje

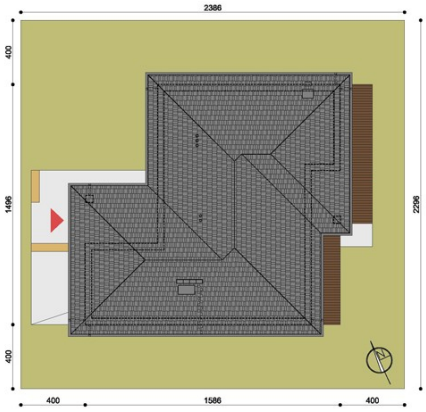

DOBRY DOM
ul. Wrzesława Romańczuka 6, 35-302 Rzeszów
+48 17 852 52 30
08:00 - 16:00
waldemar.kowalski@grupadobrydom.pl
Podane ceny nie stanowią oferty handlowej w rozumieniu art. 66 par. 1 Kodeksu Cywilnego

Rzuty

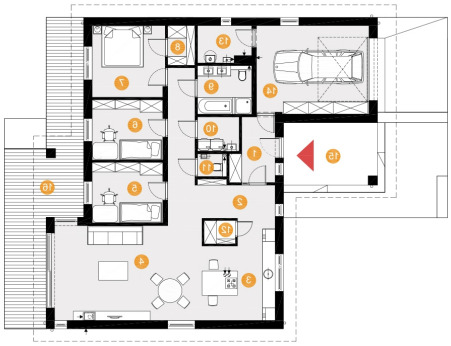

DOBRY DOM
ul. Wrzesława Romańczuka 6, 35-302 Rzeszów
+48 17 852 52 30
08:00 - 16:00
waldemar.kowalski@grupadobrydom.pl
Podane ceny nie stanowią oferty handlowej w rozumieniu art. 66 par. 1 Kodeksu Cywilnego