E-119
(odbicie)

Podstawowe informacje

Dane techniczne projektu

Powierzchnia użytkowa	**163.70 m²**
Powierzchnia zabudowy	**262 m²**
Powierzchnia dachu	**385 m²**
Kubatura	**920 m³**
Wymiary budynku	**15.91 x 20.71 m**
Kąt nachylenia	**30°**
Wysokość budynku	**7.30 m**
Wymiary działki	**23.91 x 29.71 m**

Opis projektu

Projekt dużego, nowoczesnego domu z czterospadowym dachem, największego z rodziny projektów E-114 do E-119. Dom E-119 to prosta bryła połączona z rozbudowanym układem funkcjonalnym. Atutem domu jest bardzo łatwa możliwość zaadaptowania poddasza.
W części dziennej zaplanowano salon z jadalnią oraz półotwartą kuchnię ze spiżarnią i WC. W części sypialnej zaplanowano 4 sypialnie (w tym jedną z garderobą oraz łazienką), łazienkę z wanną i prysznicem oraz dużą garderobę. Na poddaszu pokazujemy wariantową powierzchnię możliwą do zaadaptowania. Dla zobrazowania jej wi...

Elewacje

Sytuacje

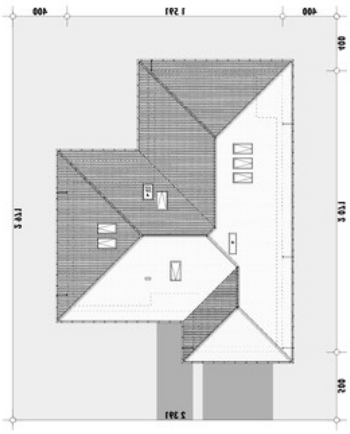

DOBRY DOM
ul. Wrzesława Romańczuka 6, 35-302 Rzeszów
+48 17 852 52 30
08:00 - 16:00
waldemar.kowalski@grupadobrydom.pl
Podane ceny nie stanowią oferty handlowej w rozumieniu art. 66 par. 1 Kodeksu Cywilnego

Rzuty

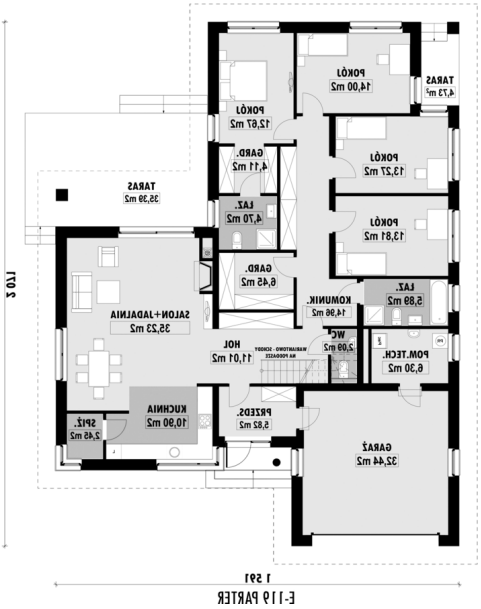

E-119 PARTER

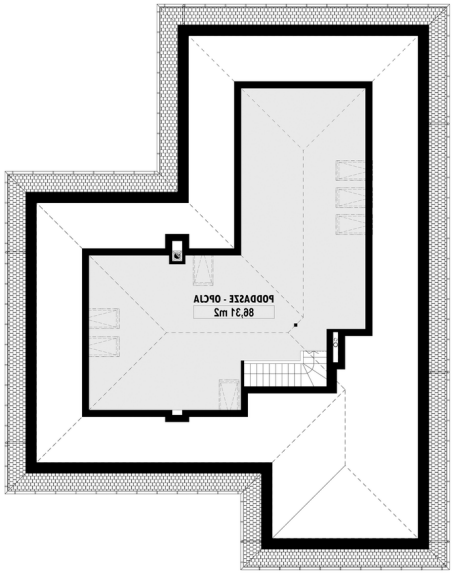

E-119 PODDASZE

DOBRY DOM
ul. Wrzesława Romańczuka 6, 35-302 Rzeszów
+48 17 852 52 30
08:00 - 16:00
waldemar.kowalski@grupadobrydom.pl
Podane ceny nie stanowią oferty handlowej w rozumieniu art. 66 par. 1 Kodeksu Cywilnego