Montreal IV (DCP180c)
(odbicie)

Podstawowe informacje

Dane techniczne projektu

Całkowita powierzchnia	**203.72 m²**
Powierzchnia użytkowa	**166.72 m²**
Powierzchnia zabudowy	**146.42 m²**
Kubatura	**887 m³**
Wymiary budynku	**15.10 x 10.30 m**
Kąt nachylenia	**40°**
Wysokość budynku	**9.38 m**
Wymiary działki	**23.10 x 20.20 m**

Opis projektu

Nowoczesna odsłona wygodnego domu energooszczędnego Montreal. Na parterze znajduje się obszerny salon z kominkiem i antresolą, wygodna kuchnia ze spiżarnią, pomieszczenie gospodarcze, jadalnia i dodatkowy pokój. Poddasze to trzy sypialnie, w tym jedna z osobną łazienką i garderobą oraz doświetlona, duża łazienka. Trójkątną lukarnę w elewacji zastąpiono kwadratowym wykuszem, dzięki czemu na poddaszu zyskano dodatkowo więcej miejsca, a dom nabrał bardziej nowoczesnego rysu.

Elewacje

Sytuacje

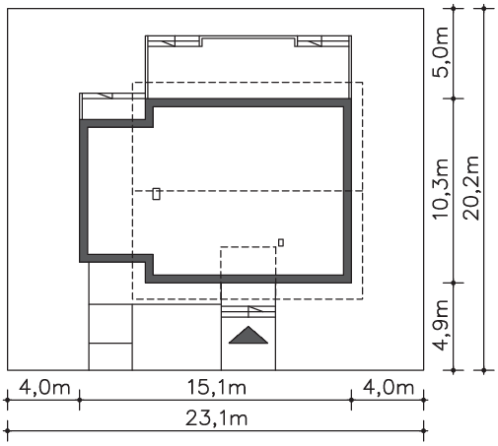

DOBRY DOM
ul. Wrzesława Romańczuka 6, 35-302 Rzeszów
+48 17 852 52 30
08:00 - 16:00
waldemar.kowalski@grupadobrydom.pl
Podane ceny nie stanowią oferty handlowej w rozumieniu art. 66 par. 1 Kodeksu Cywilnego

Montreal IV (DCP180c)
(odbicie)

Rzuty

Parter 95.42 m²

Pokój	5.69 m²
Pralnia, c.o.	17.48 m²
Spiżarnia	4.69 m²
Kuchnia	16.03 m²
Jadalnia	34.60 m²
Salon	4.01 m²
Pom.gosp.	3.16 m²
Garaż	3.97 m²
Komunikacja	2.34 m²
Podest	11.05 m²
Taras	13.48 m²
Podest	33.23 m²
Wiatrołap	13.72 m²
Wc	4.09 m²

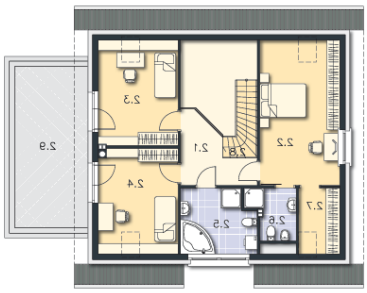

Poddasze 108.30 m²

Komunikacja	7.24 m²
Pokój	18.82 m²
Pokój	12.75 m²
Pokój	12.63 m²
Łazienka	8.98 m²
Łazienka	3.66 m²
Garderoba	3.46 m²
Schody	3.76 m²
Taras	24.65 m²

DOBRY DOM
ul. Wrzesława Romańczuka 6, 35-302 Rzeszów
+48 17 852 52 30
08:00 - 16:00
waldemar.kowalski@grupadobrydom.pl
Podane ceny nie stanowią oferty handlowej w rozumieniu art. 66 par. 1 Kodeksu Cywilnego