ROLAND II (S-GL 989)
(odbicie)

Podstawowe informacje

Dane techniczne projektu

Całkowita powierzchnia	**219.65 m²**
Powierzchnia użytkowa	**124 m²**
Powierzchnia zabudowy	**112.85 m²**
Powierzchnia dachu	**173.10 m²**
Kubatura	**601.80 m³**
Wymiary budynku	**11.80 x 9.05 m**
Kąt nachylenia	**35°**
Wysokość budynku	**7.33 m**
Wymiary działki	**19.88 x 18.05 m**

Opis projektu

Dom parterowy z poddaszem użytkowym, przestronnym, częściowo zadaszonym tarasem

Elewacje

DOBRY DOM
ul. Wrzesława Romańczuka 6, 35-302 Rzeszów
+48 17 852 52 30
08:00 - 16:00
waldemar.kowalski@grupadobrydom.pl
Podane ceny nie stanowią oferty handlowej w rozumieniu art. 66 par. 1 Kodeksu Cywilnego

ROLAND II (S-GL 989)
(odbicie)

Rzuty

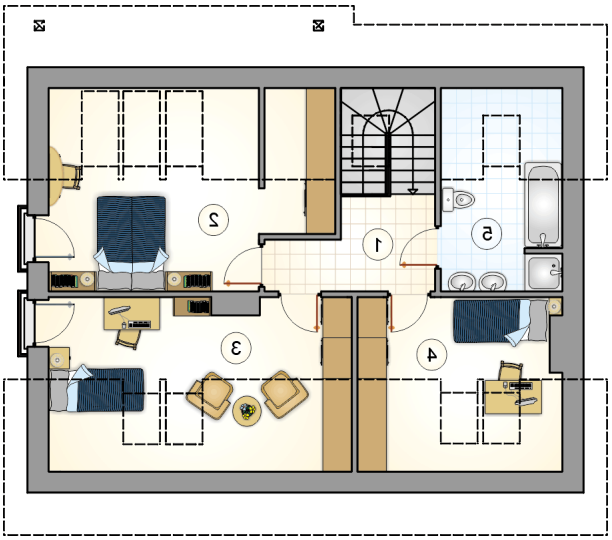

Parter 77.35 m²

przedsionek	4.25 m²
hall z komunikacj	7.25 m²
pokój dzienny z jadalni	27.25 m²
kuchnia	12.60 m²
spiżarnia	3.20 m²
pokój	10.65 m²
łazienka	4.05 m²
kotłownia	8.10 m²

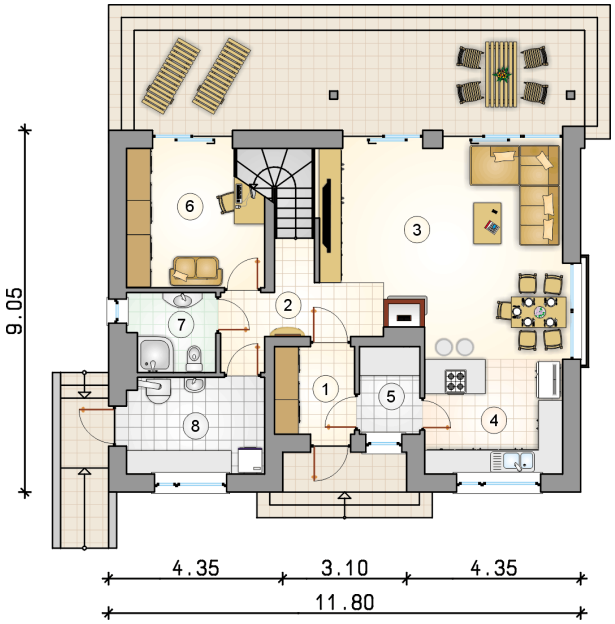

DOBRY DOM
ul. Wrzesława Romańczuka 6, 35-302 Rzeszów
+48 17 852 52 30
08:00 - 16:00
waldemar.kowalski@grupadobrydom.pl
Podane ceny nie stanowią oferty handlowej w rozumieniu art. 66 par. 1 Kodeksu Cywilnego

ROLAND II (S-GL 989)
(odbicie)

Rzuty

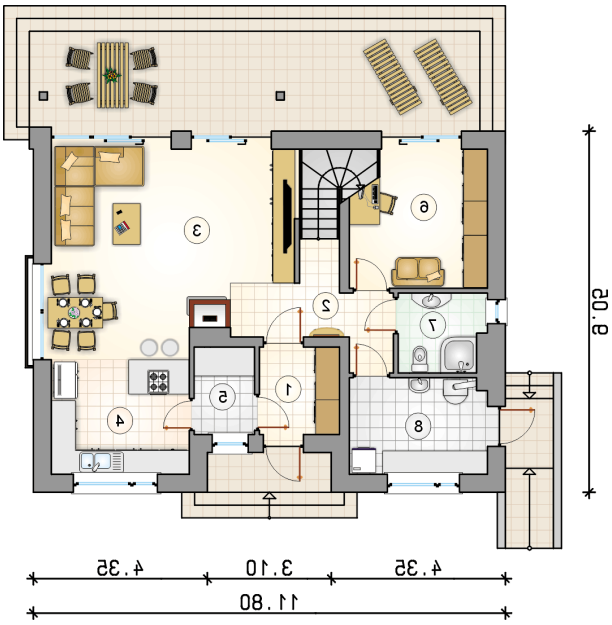

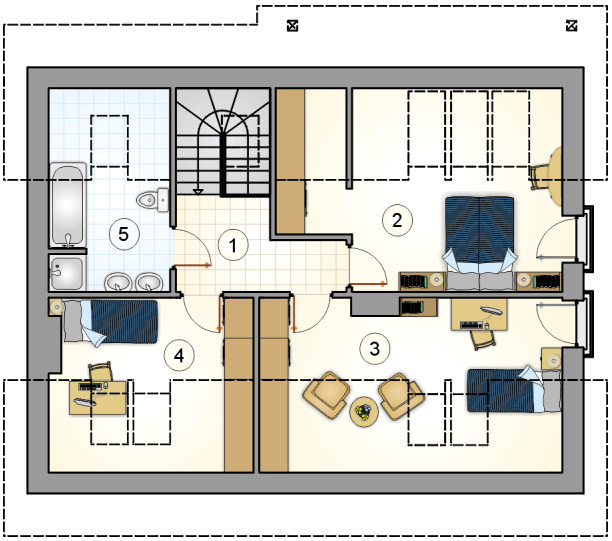

Poddasze 46.65 m²

hall z komunikacj	7.90 m²
pokój	13.00 m²
pokój	11.60 m²
pokój	7.80 m²
łazienka	6.35 m²

DOBRY DOM
ul. Wrzesława Romańczuka 6, 35-302 Rzeszów
+48 17 852 52 30
08:00 - 16:00
waldemar.kowalski@grupadobrydom.pl

Podane ceny nie stanowią oferty handlowej w rozumieniu art. 66 par. 1 Kodeksu Cywilnego