SARDYNIA (S-GL 1047)
(odbicie)

Podstawowe informacje

Dane techniczne projektu

Całkowita powierzchnia	**191.70 m²**
Powierzchnia użytkowa	**100.65 m²**
Powierzchnia zabudowy	**229.10 m²**
Powierzchnia dachu	**223 m²**
Kubatura	**851.90 m³**
Wymiary budynku	**11.45 x 17 m**
Kąt nachylenia	**22°**
Wysokość budynku	**6.77 m**
Wymiary działki	**21.39 x 27.90 m**

Opis projektu

Nowoczesny, energooszczędny dom parterowy z oryginalną pergolą oraz garażem jednostanowiskowym

Elewacje

Przekrój

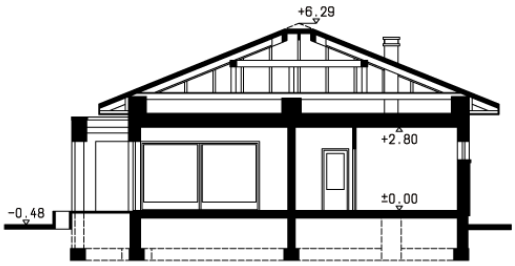

DOBRY DOM
ul. Wrzesława Romańczuka 6, 35-302 Rzeszów
+48 17 852 52 30
08:00 - 16:00
waldemar.kowalski@grupadobrydom.pl
Podane ceny nie stanowią oferty handlowej w rozumieniu art. 66 par. 1 Kodeksu Cywilnego

SARDYNIA (S-GL 1047)
(odbicie)

Rzuty

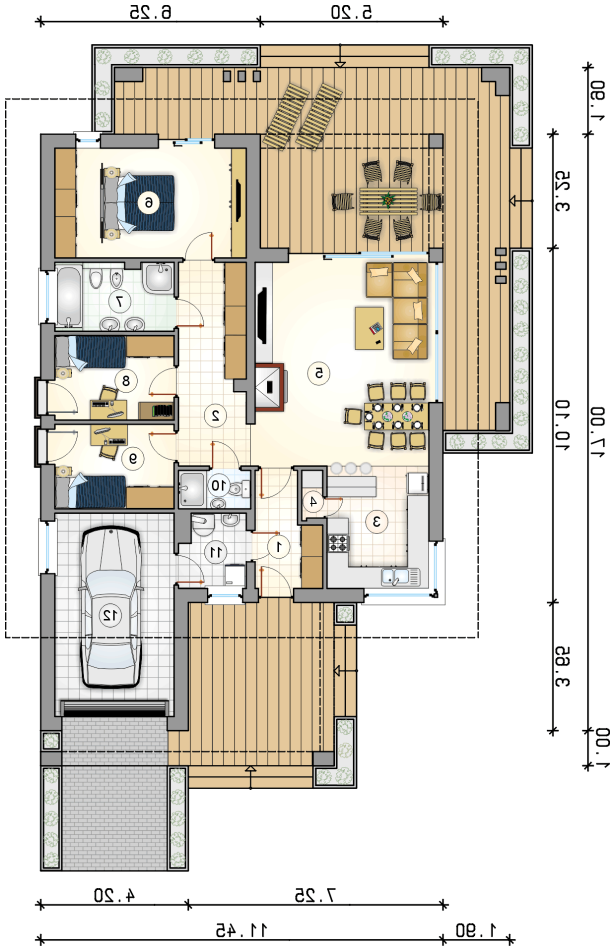

Parter 100.65 m²

przedsionek	5.20 m²
łazienka	2.15 m²
kotłownia	3.70 m²
garaż	19.45 m²
hall	10.85 m²
kuchnia	10.00 m²
spiżarka	0.75 m²
pokój dzienny z jadalni	28.75 m²
pokój z garderob	16.80 m²
łazienka	6.45 m²
pokój	8.00 m²
pokój	8.00 m²

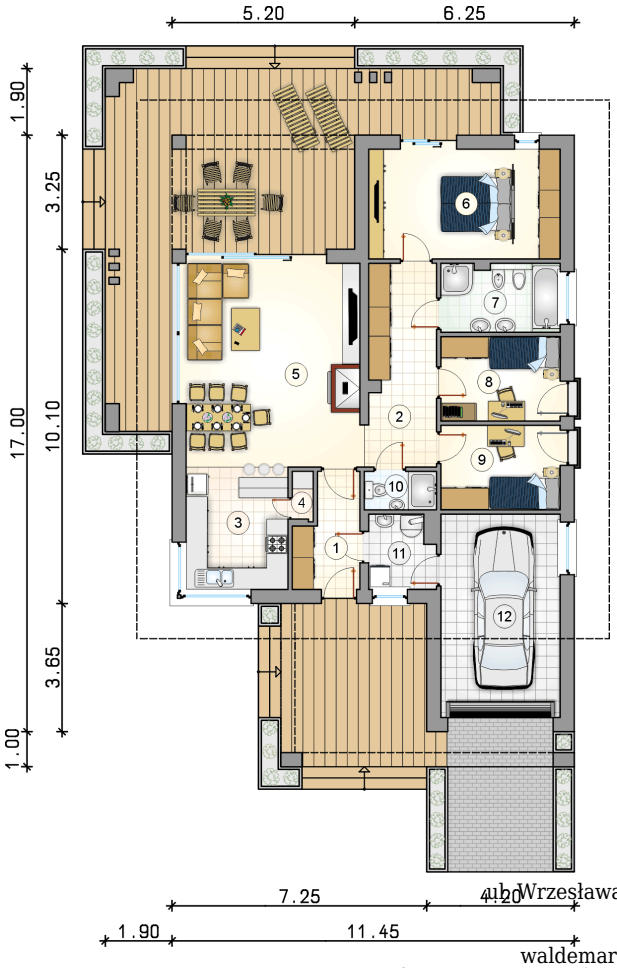

DOBRY DOM
ul. Wrzesława Romańczuka 6, 35-302 Rzeszów
+48 17 852 52 30
08:00 - 16:00
waldemar.kowalski@grupadobrydom.pl
Podane ceny nie stanowią oferty handlowej w rozumieniu art. 66 par. 1 Kodeksu Cywilnego