RIWIERA (S-GL 1037)
(odbicie)

Podstawowe informacje

Dane techniczne projektu

Całkowita powierzchnia	**240.05 m²**
Powierzchnia użytkowa	**185.80 m²**
Powierzchnia zabudowy	**240.05 m²**
Powierzchnia dachu	**360 m²**
Kubatura	**1 266 m³**
Wymiary budynku	**19 x 14.95 m**
Kąt nachylenia	**30°**
Wysokość budynku	**6.90 m**
Wymiary działki	**27 x 22.95 m**

Opis projektu

Przestronny parterowy dom z 4 sypialniami oraz częściowo zadaszonym tarasem, energooszczędny, na działki z wjazdem od południa

Elewacje

DOBRY DOM
ul. Wrzesława Romańczuka 6, 35-302 Rzeszów
+48 17 852 52 30
08:00 - 16:00
waldemar.kowalski@grupadobrydom.pl
Podane ceny nie stanowią oferty handlowej w rozumieniu art. 66 par. 1 Kodeksu Cywilnego

RIWIERA (S-GL 1037)
(odbicie)

Rzuty

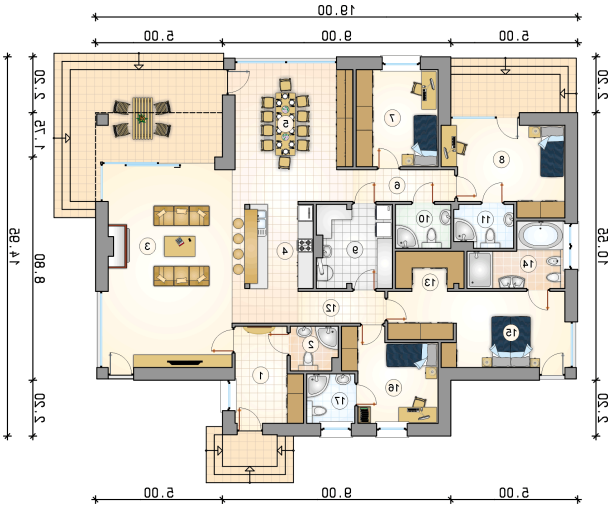

Parter 185.80 m²

przedsionek	8.90 m²
łazienka	3.65 m²
łazienka	3.70 m²
komunikacja	7.40 m²
wnka garderobiana	4.00 m²
łazienka	7.75 m²
pokój	18.15 m²
pokój	11.65 m²
łazienka	3.60 m²
łazienka	3.10 m²
pokój dzienny	40.65 m²
kuchnia	8.15 m²
jadalnia	18.15 m²
komunikacja	9.75 m²
pokój	12.15 m²
pokój	15.60 m²
kotłownia	9.45 m²

DOBRY DOM
ul. Wrzesława Romańczuka 6, 35-302 Rzeszów
+48 17 852 52 30
08:00 - 16:00
waldemar.kowalski@grupadobrydom.pl
Podane ceny nie stanowią oferty handlowej w rozumieniu art. 66 par. 1 Kodeksu Cywilnego