COMPACT HOUSE II (S-GL 910)
(odbicie)

Podstawowe informacje

Dane techniczne projektu

Całkowita powierzchnia	**194.05 m²**
Powierzchnia użytkowa	**108.80 m²**
Powierzchnia zabudowy	**97.30 m²**
Powierzchnia dachu	**171.70 m²**
Kubatura	**620 m³**
Wymiary budynku	**11 x 8.80 m**
Kąt nachylenia	**45°**
Wysokość budynku	**8.75 m**
Wymiary działki	**19 x 16.94 m**

Opis projektu

Parterowy dom z poddaszem użytkowym, z 4 sypialniami i garażem, z kotłownią na paliwo stałe

Elewacje

Przekrój

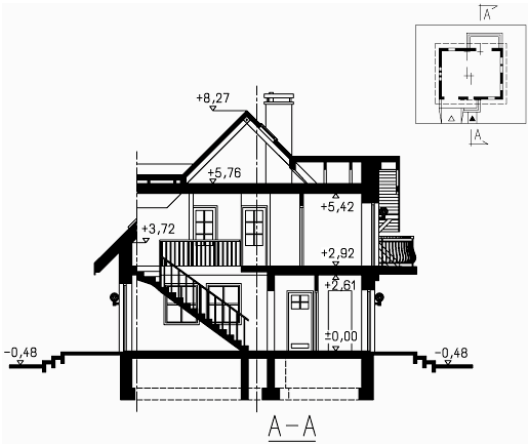

DOBRY DOM
ul. Wrzesława Romańczuka 6, 35-302 Rzeszów
+48 17 852 52 30
08:00 - 16:00
waldemar.kowalski@grupadobrydom.pl
Podane ceny nie stanowią oferty handlowej w rozumieniu art. 66 par. 1 Kodeksu Cywilnego

COMPACT HOUSE II (S-GL 910)
(odbicie)

Rzuty

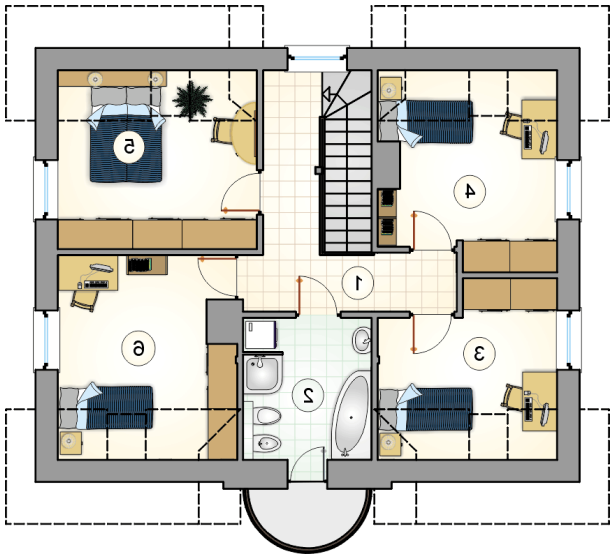

Parter 53.30 m²

przedsionek	4.75 m²
hall	3.00 m²
wc	1.50 m²
kuchnia	9.80 m²
pokój dzienny z komunikacj	27.35 m²
kotłownia	6.90 m²
garaż	20.05 m²

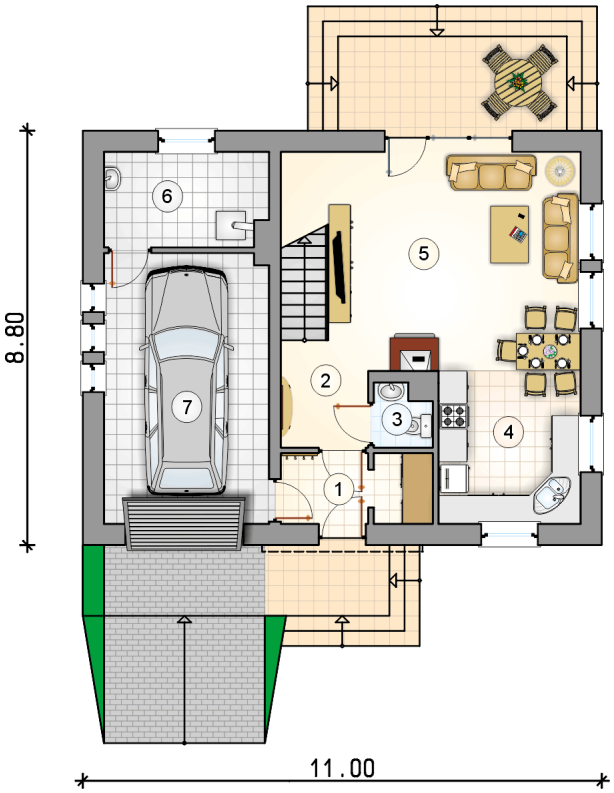

DOBRY DOM
ul. Wrzesława Romańczuka 6, 35-302 Rzeszów
+48 17 852 52 30
08:00 - 16:00
waldemar.kowalski@grupadobrydom.pl
Podane ceny nie stanowią oferty handlowej w rozumieniu art. 66 par. 1 Kodeksu Cywilnego

COMPACT HOUSE II (S-GL 910)
(odbicie)

Rzuty

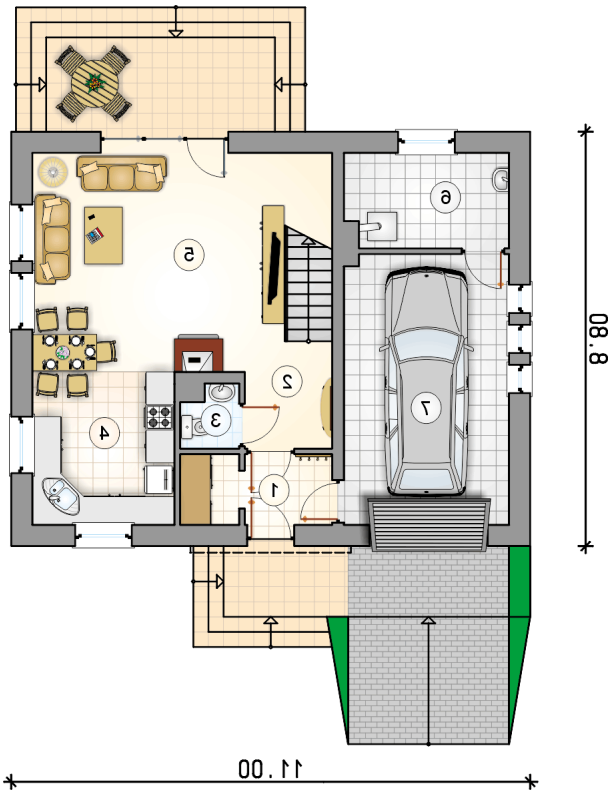

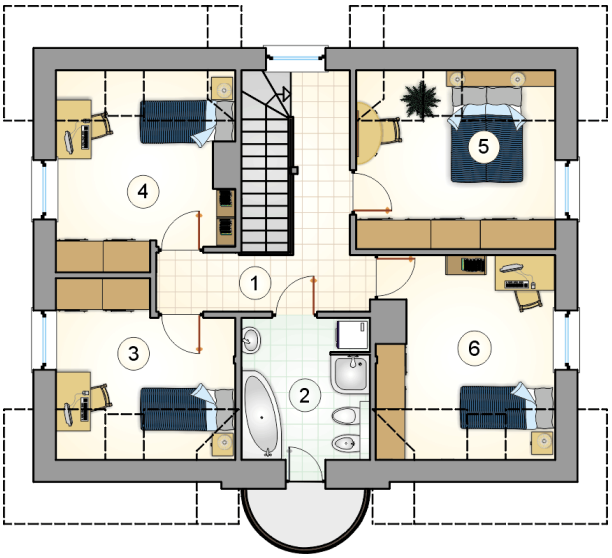

Poddasze 55.50 m²

hall z komunikacj	9.40 m²
łazienka	6.95 m²
pokój	8.20 m²
pokój	9.75 m²
pokój	10.45 m²
pokój	10.75 m²

DOBRY DOM
ul. Wrzesława Romańczuka 6, 35-302 Rzeszów
+48 17 852 52 30
08:00 - 16:00
waldemar.kowalski@grupadobrydom.pl

Podane ceny nie stanowią oferty handlowej w rozumieniu art. 66 par. 1 Kodeksu Cywilnego