LIDO 2 A OC ocieplony, letniskowy na zgłoszenie
(wersja katalogowa)

Podstawowe informacje

Dane techniczne projektu

Całkowita powierzchnia	**34.80 m²**
Powierzchnia użytkowa	**23.18 m²**
Powierzchnia zabudowy	**34.80 m²**
Kubatura	**199.67 m³**
Kąt nachylenia	**40°**
Wysokość budynku	**6.95 m**
Wymiary działki	**14 x 13.80 m**

Opis projektu

LIDO 2 A OC dom letniskowy z ocieplonymi przegrodami na zgłoszenie do 35 m2.

Elewacje

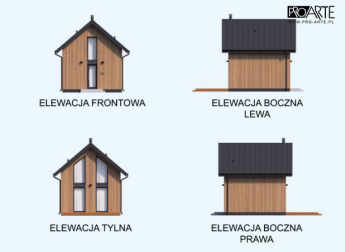

DOBRY DOM
ul. Wrzesława Romańczuka 6, 35-302 Rzeszów
+48 17 852 52 30
08:00 - 16:00
waldemar.kowalski@grupadobrydom.pl
Podane ceny nie stanowią oferty handlowej w rozumieniu art. 66 par. 1 Kodeksu Cywilnego

LIDO 2 A OC ocieplony, letniskowy na zgłoszenie
(wersja katalogowa)

Rzuty

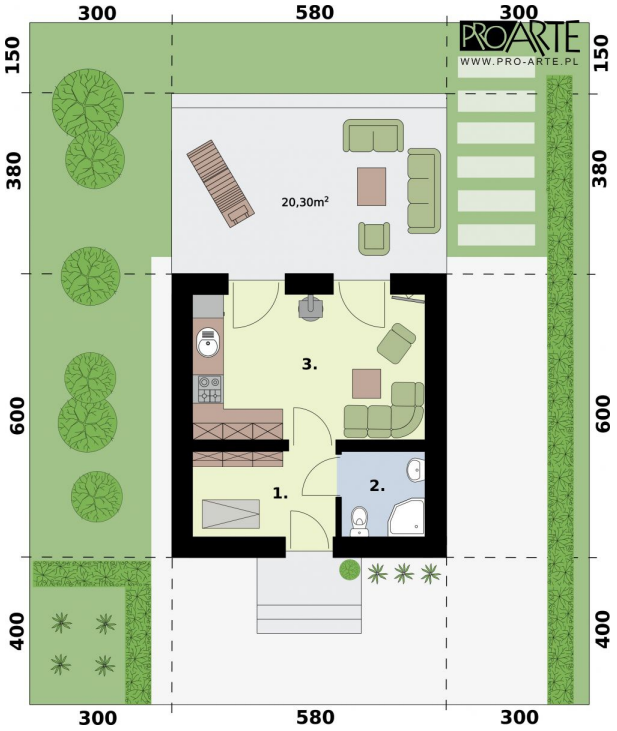

Parter 23.18 m²

Wiatrołap	5.21 m²
Łazienka	3.10 m²
Salon z kuchnią i kominkiem	14.87 m²

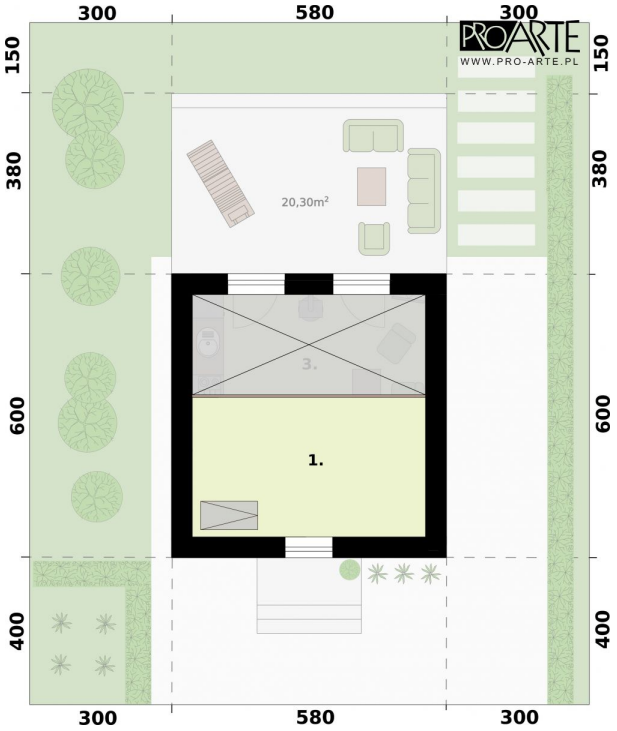

Poddasze 9.60 m²

Strych/poddasze nieużytkowe	9.60 m²

DOBRY DOM
ul. Wrzesława Romańczuka 6, 35-302 Rzeszów
+48 17 852 52 30
08:00 - 16:00
waldemar.kowalski@grupadobrydom.pl
Podane ceny nie stanowią oferty handlowej w rozumieniu art. 66 par. 1 Kodeksu Cywilnego