Podstawowe informacje

Dane techniczne projektu

Całkowita powierzchnia	**335.49 m²**
Powierzchnia użytkowa	**95.44 m²**
Powierzchnia zabudowy	**179.31 m²**
Powierzchnia dachu	**209 m²**
Kubatura	**1 136 m³**
Wymiary budynku	**12.95 x 16.02 m**
Kąt nachylenia	**35°**
Wysokość budynku	**9.09 m**
Wymiary działki	**20.55 x 23.60 m**

Opis projektu

HomeKONCEPT 61 D to budynek jednorodzinny, dwulokalowy przeznaczony dla Klientów indywidualnych oraz Deweloperów realizujących osiedla mieszkaniowe na terenie całego kraju. Prosta bryła domu została przykryta dachem dwuspadowym i ozdobiona tynkiem cienkowarstwowym w modnych odcieniach szarości oraz wstawkami z naturalnego drewna. Wysunięty do przodu garaż oraz strefę wejściową ozdabia białe belkowanie, charakterystyczny element dla całej kolekcji domów HomeKONCEPT. Nowoczesny charakter budynku podkreślają prostokątne lukarny oraz duże przeszkl...

Elewacje

Sytuacje

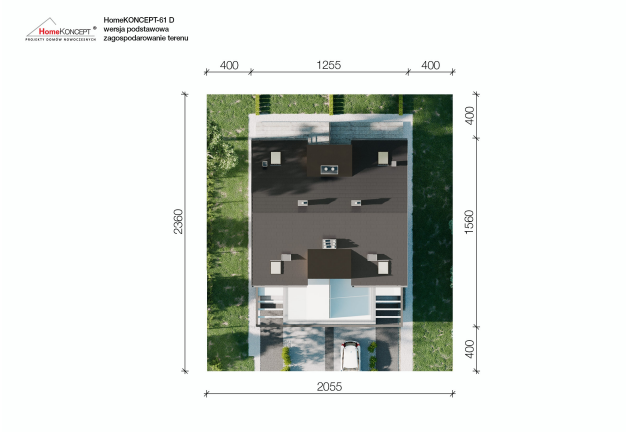

DOBRY DOM
ul. Wrzesława Romańczuka 6, 35-302 Rzeszów
+48 17 852 52 30
08:00 - 16:00
waldemar.kowalski@grupadobrydom.pl
Podane ceny nie stanowią oferty handlowej w rozumieniu art. 66 par. 1 Kodeksu Cywilnego

Rzuty

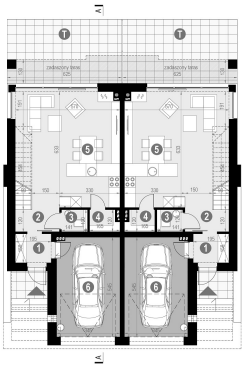

Parter 63.73 m²

Wiatrołap	3.08 m²
Komunikacja	5.10 m²
Toaleta	1.69 m²
Spiżarnia	1.81 m²
Kuchnia/Jadalnia/Salon	33.34 m²
Garaż	18.71 m²

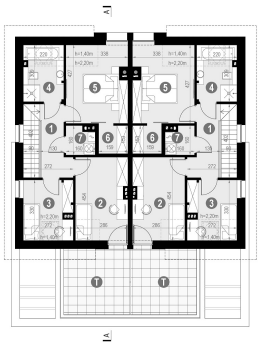

Poddasze 50.42 m²

Komunikacja	7.85 m²
Sypialnia 1-os	12.05 m²
Sypialnia 1-os	7.21 m²
Łazienka	5.49 m²
Sypialnia 2-os	13.07 m²
Garderoba	2.43 m²
Pralnia/Kotłownia	2.32 m²

DOBRY DOM
ul. Wrzesława Romańczuka 6, 35-302 Rzeszów
+48 17 852 52 30
08:00 - 16:00
waldemar.kowalski@grupadobrydom.pl
Podane ceny nie stanowią oferty handlowej w rozumieniu art. 66 par. 1 Kodeksu Cywilnego