Podstawowe informacje

Dane techniczne projektu

Całkowita powierzchnia	**196.90 m²**
Powierzchnia użytkowa	**185.40 m²**
Powierzchnia zabudowy	**180 m²**
Powierzchnia dachu	**108.40 m²**
Kubatura	**653.13 m³**
Wymiary budynku	**14.96 x 13.06 m**
Kąt nachylenia	**6°**
Wysokość budynku	**7.20 m**
Wymiary działki	**21.96 x 21.06 m**

Opis projektu

Zx5 2M to nowoczesny dom wolnostojący z dwoma odrębnymi mieszkaniami. Częścią wspólną mieszkań jest sień, w której mamy drzwi zamykane na klucz do mieszkania znajdującego się w parterze, schody prowadzące na górę, oraz garaż z pomieszczeniem gospodarczym.
W parterze zaprojektowano przestronną strefę dzienną, w której centrum umieszczono kominek. Pomoże on nienagannej pani domu w utrzymaniu ciepła domowego ogniska...
Z salonem sąsiaduje sypialnia z prywatną łazienką oraz dodatkowy, mniejszy, ustawny pokój, który może posł...

Sytuacje

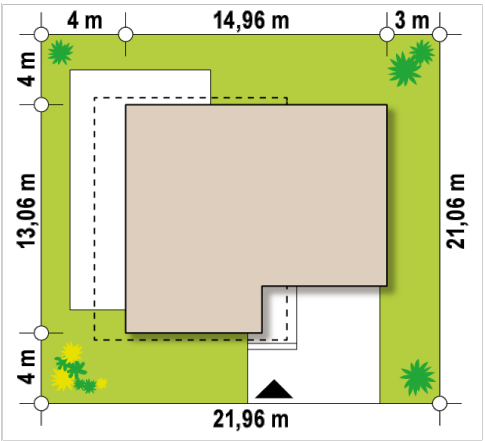

DOBRY DOM
ul. Wrzesława Romańczuka 6, 35-302 Rzeszów
+48 17 852 52 30
08:00 - 16:00
waldemar.kowalski@grupadobrydom.pl
Podane ceny nie stanowią oferty handlowej w rozumieniu art. 66 par. 1 Kodeksu Cywilnego

Rzuty

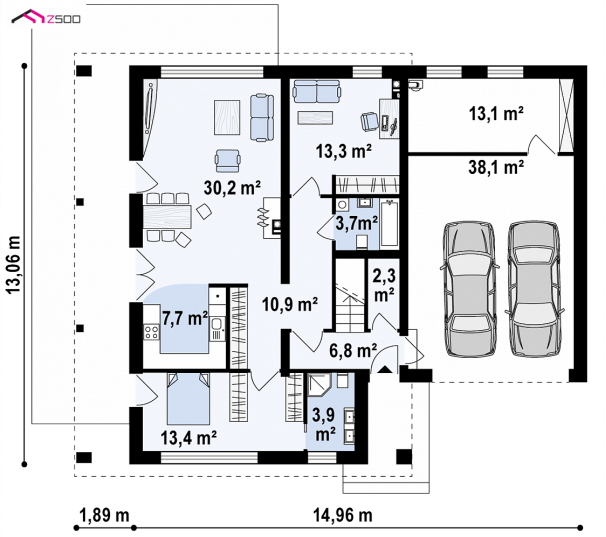

Parter 103.20 m²

Sień	6.80 m²
Pom. gosp.	13.10 m²
Garaż	38.10 m²
Garderoba	2.30 m²
Hol	10.90 m²
Łazienka	3.90 m²
Pokój	13.40 m²
Kuchnia	7.70 m²
Salon / jadalnia	30.20 m²
Pokój	13.30 m²
Łazienka	3.70 m²

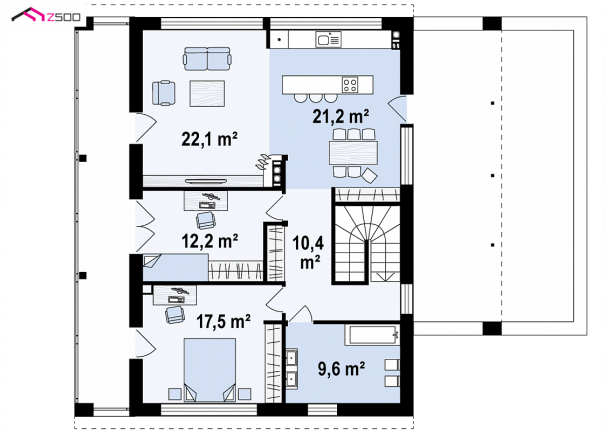

Poddasze 93.70 m²

Hol	10.40 m²
Kuchnia / jadalnia	21.20 m²
Salon	22.10 m²
Pokój	12.20 m²
Pokój	17.50 m²
Łazienka	9.60 m²

DOBRY DOM
ul. Wrzesława Romańczuka 6, 35-302 Rzeszów
+48 17 852 52 30
08:00 - 16:00
waldemar.kowalski@grupadobrydom.pl
Podane ceny nie stanowią oferty handlowej w rozumieniu art. 66 par. 1 Kodeksu Cywilnego