Podstawowe informacje

Dane techniczne projektu

Całkowita powierzchnia	**268.10 m²**
Powierzchnia użytkowa	**120.43 m²**
Powierzchnia zabudowy	**196.85 m²**
Powierzchnia dachu	**317 m²**
Kubatura	**795 m³**
Wymiary budynku	**17.45 x 15.80 m**
Kąt nachylenia	**30°**
Wysokość budynku	**6.60 m**
Wymiary działki	**25.45 x 26.30 m**

Opis projektu

Dom jednorodzinny, parterowy, z dwustanowiskowym garażem. Wygodny, z przestronną i otwartą częścią dzienną oraz wydzieloną częścią nocną z trzema sypialniami i łazienką. Zastosowano schody na strych nieużytkowy który można zaadaptować na pokoje lub pozostawić otwartą przestrzeń przeznaczoną na suszarnię, pokój hobby itp. Dom posiada duże przeszklenia w salonie i jadalni z wyjściami na zadaszony taras. Kominek w salonie jest zgrabnie schowany w ścianę przez co nie pomniejsza go. W domu przewidziano wiele miejsca na szafy i schowki. Duża kotłownia oraz pomieszczenie na skład opa...

Elewacje

Sytuacje

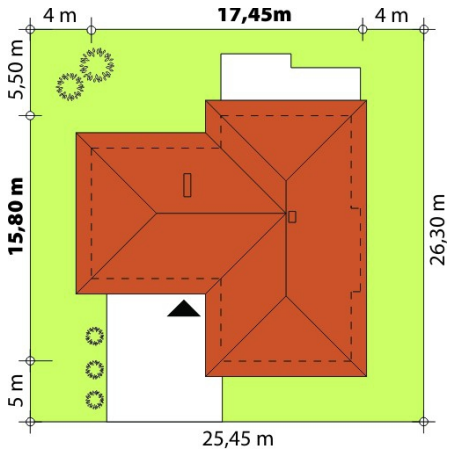

DOBRY DOM
ul. Wrzesława Romańczuka 6, 35-302 Rzeszów
+48 17 852 52 30
08:00 - 16:00
waldemar.kowalski@grupadobrydom.pl
Podane ceny nie stanowią oferty handlowej w rozumieniu art. 66 par. 1 Kodeksu Cywilnego

Rzuty

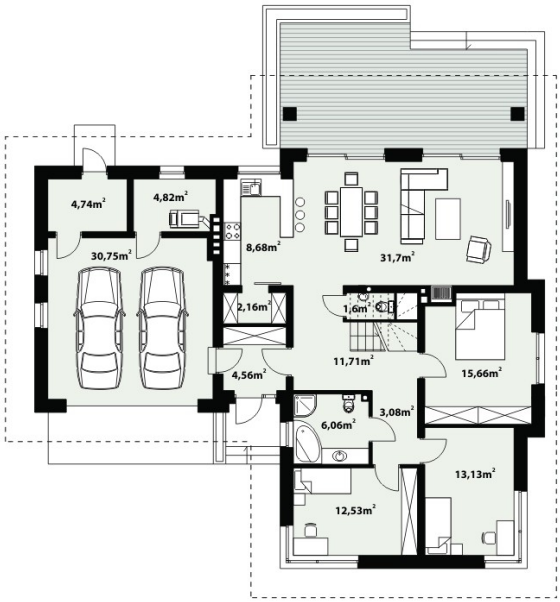

Parter 110.87 m²

Wiatrołap	4.56 m²
Pokój	12.53 m²
Łazienka	6.06 m²
Salon	11.71 m²
Spiżarnia	2.16 m²
Kuchnia	8.68 m²
Salon z jadalnią	31.70 m²
Toaleta	1.60 m²
Pokój	15.66 m²
Komunikacja	3.08 m²
Pokój	13.13 m²

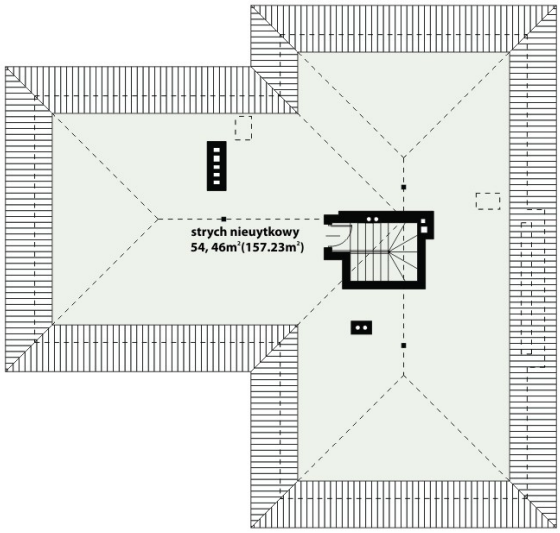

Poddasze 157.23 m²

Strych	54.46 m²

DOBRY DOM
ul. Wrzesława Romańczuka 6, 35-302 Rzeszów
+48 17 852 52 30
08:00 - 16:00
waldemar.kowalski@grupadobrydom.pl
Podane ceny nie stanowią oferty handlowej w rozumieniu art. 66 par. 1 Kodeksu Cywilnego